中華民國元年元月二日
陰曆辛亥十一月十四日

本館定報價目
◎每份售大洋三分◎
中國境內 全年逐日寄大洋十二元 半年六元
日本全年十二元 半年六元
歐美各國全年十四元四角 半年七元二角
報資先惠 郵票不收

申報

告白刊例
論前二行起碼每行以第一版為準第一日每行八角半第二日起每行六角半多則按行照算後幅長行三行起碼短行五十字起碼多則以十字遞加第一日每字五釐第二日至第七日每字三釐第八日以後每字二釐半

西曆一千九百十二年一月二號星期二 共三張

本館開設上海望平街第一百五十八九兩號 第一萬三千九百六十七號 電話第九十七五號

恭祝
中華民國萬歲
孫大總統萬歲
申報館同人拜賀

恭祝
孫大總統萬歲
共和萬歲民國萬歲
華商集成公司印刷圖書編譯發行四部同人拜賀

孫大總統萬歲
席裕福拜手

恭祝
中華民國萬歲並賀
新禧
滬軍都督府招待員 翁大焜 張錫和 周召棠 俞淵 張祥徵 張增陽 張旺波 同拜

恭祝

孫大總統萬歲民國萬歲

滬揚各埠 同裕 同新 同福 同昌 同豐 同康 同發 七廠全人拜手

中華民國孫大總統萬歲

鉄馬路仁昌當內 德記提莊特祝

中華民國第一大總統萬歲

鉄馬路仁 同昌當恭祝

老北門城內 豐昌當恭祝

鐵馬路中 仁昌當滿衣減價展期

本當滿衣照碼九折原定五日爲限茲因各主顧紛至沓來特再展期半月以副諸君盛意惟本典並無分莊乃近有無恥之徒在外冒名頂售務請駕臨廣東花園口本典門首德記提莊庶免受欺

漢族光復史

是書以日爲經以事爲緯於武漢攻戰之情形各地光復之事實言之綦詳中又附以形勢圖軍事表非他書之蕪雜理者可比欲知革命眞相者不可不看價洋三角代發行各大書坊及申報館售書處 A1505

陳仲瑀君鑒

所閣下押於小莊之大清股份一百五十股屢催不贖刻值小莊清理之時迫難久待茲再展至二十日爲止候贖至時如仍不贖祇得將該股票變賣設有不敷應向閣下補足幸勿再遲爲甚 大慶元啓 1052

上等產業出售

該房產在於英法兩租界其兩界地段均屬二洋涇橋相近之處凡仕商欲置產者或英界或法界其一切詳皆請至法租界洋涇浜四號向立興洋行帳房面議可也 A1425

招商內河輪船公司特開臨時股東會廣告

本公司現有緊要事件關係股東血本應由全體股東公決定於十一月二十日下午一鐘在招商總局董事會開臨時股東特別大會屆期務望各股諸公隨帶股票息摺齊集會場公同決議至禱至盼因各股東散處四方無從函佈特此登報廣告統祈 股東公鑒 1470

招請匠人

今本行欲請匠人一位能裝自來水火管子以及面盆架子等須要略通英語如欲授者請至本行與洋人面議可也 南京路三百六十號代月公司謹白 A1500

遺失道契

今遺失顧紫霞戶名英冊第二千二百三十八號道契一紙又哈華托權柄單一紙倘有人拾得作廢無用除向中西官署存案補給外謹登中西報聲明幸各界切勿受用 大慶元掛失 A1497

漢鎮福康士莊廣告 擇於冬月十五開張

本號開設漢鎮二十餘年專辦大小洋藥以及川雲各土無不精益求精所製各項清水公膏川雲宿膏係屬本號特長久蒙仕商賜顧故不贅言現已租定法界大馬路卜鄰里口坐南朝北開設支店零躉批發均屬格外克己以廣招徠 申江福康支店謹白 A1501

商界共和團添設事務分所通告

本團成立以來蒙諸君紛紛光顧就詢一切深所歡迎祇以白克路七百四十號路稍僻靜恐移玉不便因於麥家圈東首仁里對面泰和堂內添設事務分所該處為租界中心點來往較便以後諸君有事惠臨請至彼處接洽可也特布 A1503

杭州大清銀行布告各存戶鑒

本行前與浙軍政府商定所有公私存欠各款皆歸自行清理現在私戶存款陸續提取所存無幾其公款戶下除由政府持摺提取外尚有海甯州張 慶元王 湖墅局顧 軍張愚若 仁和沈 竹山港王 嚴東 閩錢 海塘新案 諮議局 處州府公款 海運二號 運署經費 運署公費 學務公所 學費記 武康李 蔘湖局劉 輔德學堂 警務公所 提法司 提法司分科費 審判廳經費 塘工歲修 糧道善學 學署袁 巡警費 兩級師範學堂 會稽陳 巡警費捐 陳少記 張石記等戶中恐雜有私款務望持摺速來接洽以便與軍政府聲明給付統限於十一月底截止如逾限不來統交入軍政府所有敝行在外存摺概作無效特此通告幸勿延誤 A1499

大公館召租

開封路西森康里間壁沿馬路十幢四廂房又小樓五幢過街樓兩間廚房五間另有小花園即留美預備學堂舊址每月租洋一百五十元欲租者可向四馬路怡和餘帳房面議 A1488

西藏紅花青菓寄售

西藏紅花為婦科之金丹西藏青果為喉症之聖藥惜向無道地真貨今有蜀商心存利濟親由西藏帶回二十餘兩仍在四馬路九十一號怡和餘帳房平價寄售服法另詳仿單 A5487

藍達橡皮有限公司清算廣告

THE LANDAK RUBBER ESTATE. LTD.

啟者今已將該公司之帳目算清衍股先派銀五錢凡執有該公司之股票者請於西歷一千九百十二年正月二號起每日上午十點至十二點鐘之間下午二點至四點鐘之間至本辦公處領取可也性須攜帶股票以便簽字為禱 西歷一千九百十一年十二月二十三號 清算員德隆R. N. TRUMAN謹啟

中華民國駐滬電政總局廣告

本局統轄各省電政須於用人一端首先剔除積弊茲經規定凡各處電局員生其原辦之人無論是否電生出身如果毫無過失者均准照舊供差倘遇更調應即遴選電報學堂畢業生承充否則概不錄用如有電生出身非現供電差之人情殷投效者可開具姓名年籍及由何處電報學堂畢業曾歷何項差使投函本總局局長先行存記定期考驗擇尤錄用倘品行惡劣或才具平庸自揣不能入選者幸勿輕試特此佈聞

兩江法政學堂教習及同學公鑒

本校已由永年等稟准軍政府委任校長楊任道先生接續開辦定於本月下旬上課願盡義務諸先生及有志向學者均乞迅即來甯為盼 〇丁永年等同啟 A1513

松江商會告白

敬啟者通源錢莊倒閉後所有收起之款經開會議決先行攤派茲定於十一月十六日開派務希通源各存戶檢持摺據屆期到會收款此佈 A1507

錢票聲明

啟者平湖自九月間光復以前有嚴臨孚託鄙人向恒升莊支用二百四十五號十一月十七期票洋五百元現今嚴臨孚帶票脫逃內有料葛該票已與恒升莊說明永遠作廢請各界諸君切勿收用特此聲明 平湖方小軒謹告 A1506

大慶元鑒

本年五月由陳清溪託寶號代買股票曾經聲明過戶付款實號來函業已過戶八月念後貴號閉歇即派人來滬索取實管王厚存於付實號業已過戶存在北京當電北京派人往取京號云並無此事加以質問始云在山東繼云在鎮江屢次支吾能交出現因本年二月陳清溪有款寄存貴號到期不交乃託人商將道契作抵現又欲取回道契不允始借別人股票搪塞報載與事實不符特此聲明 陳仲記 A1511

道契並非遺失

本年八月大慶元有應繳到期之款不能交出轉託張雲翁等將顧紫霞戶名英冊二千二百三十八號道契轉抵今見報載遺失深為詫異此契業已轉押見報限二十日備款贖取 陳仲記啟 A1512

漢口交通銀行聲明

敝行一元鈔票由一號至十八萬八千號止五元鈔票由一號至四萬號止十元鈔票由一號至二萬號止均經簽字蓋印行用市面其下未經簽字蓋印者尚未發行前值武漢戰事流離遷徙不免遺失務望中西各界遇有此項未經簽字蓋印之票切勿收用除清湖北官長照會各國領事外特此聲明 A1510

交通銀行定期開正式股東會廣告

敬啟者十一月十三日旅滬股東已開臨時談話會僉以維持補救及繼續進行方法非倉猝所能解決爰訂本月二十日下午二點鐘仍在本行樓上開正式股東會以資研究凡我在股諸君務希屆時惠臨祈將股票堂名股數一併開示俾便接洽為荷 交通旅滬股東會謹啟 A1506

赤十字社啟事

本社勸募員楊春年葉乃航兩君昨乘甯滬火車回申行至崑山地方遺失皮包一只內係本社募捐備查底冊一本計一萬六千一百五十一號至一萬六千三百十七號共六十三紙又六千〇五十一號一紙并洋七十四元小洋一百五十三角如有拾得望將備查送回本社所有失洋已由該募捐員賠償特登報廣告 1508

※平論※

江蘇程都督去位感言

令試問東南光復蘇省各屬地雖犬不驚安如磐石者緊誰氏之力也則五屬士庶莫不引領跂踵謳思勿輟曰非程都督首先反正之力不至此今試問金陵張勳負固不服蘇浙淞鎮各師團兵臨城下合力進攻調和諸將帥捷書飛報奠定東南者緊誰氏之力也則金陵遺黎莫不嘆息泣數行下曰非程都督督師前敵之功不至此今日者總統舉定和議垂成而程都督忽懷肥遯鳴高之義為功成身退之謀嗚呼程都督之自為計則得矣雖然其如斯民何哉

昔吳越王錢鏐當唐室之季天下分崩兵戈擾攘錢王獨保守吳越民生其間至於老死不識兵革三世四王與五代相終始吳越之人尸祝之廟祀之至於今不衰迨後張士誠王吳適當有元之季羣雄蜂起競治兵甲以求血戰獨張愛民如子休養生息不忍糜爛吳人以戰鬥於境外後雖爲明祖所擒寔然吳民愛戴之誠歷久不渝縱當時或格於功令不克馨香俎豆一伸崇德報功之忱且有假名張睢陽以昭明禋而示不忘焉者此日程都督之志事較之錢張二人為何如顧當光復初基而大勳未集程都督首輸保民納士之忱繼懷枕戈待旦之志洎乎東南底定大局粗安程都督又不事王侯高尚其志當權利競爭之會懷遵時養晦之心借微疾以為名乘急流而勇退此非篤棐公忠心乎為民者盡克臻此吾知他日者三吳民人追懷遺愛或買絲繡或鑄銅型雲陽都督之聲施且將突過於錢張二人焉耳

雖然天下之事極盛者難為繼吾知程都督此行世之人必有攀轅臥轍而臨風追慕者矣然使締造新邦之日人人以程都督為前師亦何至喋血相尋稱干從事不務休息民生以涵養共和為志事徒日競爭於無為之虛榮留為他年之汙點耶是則程都督今日之去位匪特彰其寵利不居之盛德抑亦足以風厲一世者矣

※專電※

⦿孫大總統於今日(陽歷正月一日)下午五時蒞寧各省代表暨文武兵官四五萬人先在下關歡迎黃元帥則在府迎接自下關至府沿途觀者甚衆車過時均脫帽致敬歡聲雷動全城署局學堂商店及各營各砲台兵艦商輪俱懸旗申慶 (南京)

⦿聞黎都督接袁世凱電謂余今亦贊成共和主義惟有三問題不易解決一處置清帝宣統問題二處置皇族問題三處置滿人問題

按右電甚不類然昨日某西報亦載有此說姑誌於此以待續探

⦿漢陽清軍向民軍挑釁開戰聞由英領力勸故已息爭 (以上漢口)

⦿蒙古活佛宣布獨立後於初九日特登位聞蒙古官并傳諭華商是日一律懸彩備禮慶賀

此為蒙古之獨立此眞活佛之思想

⦿清廷某貝勒發私囊二十萬密賂張勳將利用之以殘殺漢人 (以上北京)

⦿昨晚附郭留下鎮匪擾與防營團兵爭戰互有傷斃匪黨並劫保豐典(今日)罷市商民紛逃

⦿諸暨東南鄉民抗行新政糾約四十村倡毀各署

⦿餘姚臨安於潛各縣匪勢甚熾均已戒嚴 (以上杭州)

※公電※

⦿武昌黎正元帥電 大總統各省都督各軍政分府并代表團諸公均鑒伍公與唐使開第四次會議所議各條極為周到但事體過大間不容髮萬不可不格外嚴密以防萬一之敗茲略述管見如左(一)會場宜仍設上海萬不可移於他處(二)會期宜速萬不可多延時日(三)民國代表宜選的確抱共和宗旨者萬不可失人(四)此會事關特別宜用記名投織法并將省分註明以防流弊餘則乞諸公妥為籌畫以免疏漏民國幸甚元洪元

⦿中華共和憲政會電 南京大總統鑒前承諭憲綱佩甚榮任總統

同人歡躍共和國體無可再決即允唐請應電袁飭屬由民設之新舊政團各選一人後複選到會切勿由各僞督撫自派以符正當輿論 民軍 各省尤須一律方免藉口中華共和憲政會叩

◉岳州來電 上海陳都督轉譚人鳳鑒岳事粗定陶不樂居此欲來甯請商黃元帥陶貢

◉閩省各界電 中華民國孫大總統鈞鑒恭讀南京蒸電敬悉我旋乾轉坤之大英雄膺黃胄神州之大總統日暮所期今茲以慰難嘗呼嶽祝足伸歡忭之忱正天與人歸使創和平之局固宜應運之聖人正位以司民極從此人心大定宇內咸瞻內政外交樂觀成於一統用兵防蔵取進行於中央胡虜河山行看不靡黃虞日月會便重光著二百餘年正氣忽噓漢火之燃萃十八行省衣冠共雪伊川之滿此日金甌還我靡不如初他年銅像酬功是眞第一道仁等敬綴蕪詞藉抒賀悃謹躍三百呼 中華民國萬歲中華民國大總統萬歲閩都督孫道仁暨政務院及軍政學商界全體同祝叩

◉安徽全省人民電 上海各報館各都督府南京中央臨時政府及全國同胞公鑒皖十一日下午三時各界代表及軍民男女萬人集合本都督府開慶祝孫中山先生爲中華民國第一次大總統大會演說既畢歡呼中華民國總統萬歲者三回憶我中山先生背負四百餘州奔走呼號於東西洋者二十年今日始獲揚旗全國爲我四萬萬人開五千年之新紀元險阻艱難備嘗之矣一切共和政治實一總萌芽於此願國民毋負先生願先生毋負國民更願國民皆勉爲先生惟我黃帝在天之靈實昭鑒之孫毓筠謹代表全皖三千萬人公叩眞

◉旅贛粵人電 各報轉孫大總統各都督暨諸代表鑒公舉孫中山先生爲民國大總統中外謳歌華夷悅服從此軍威益振掃穴犁庭直指顧間耳旅贛廣東同人叩祝興漢孫大總統萬歲

◉福字敢死隊劉司令電 南京孫總統鑒今吾公擔任民國總統海內外同胞舉手慶祝願中國爲第二之美利堅吾公爲第二之華盛頓福字敢死隊司令長劉福彪敬賀

◉溫哥華埠電 孫大總統鑒聞公被選爲中華大總統闔境華僑歡極慶國得人齊祝萬歲欵繼發致公堂慈善團文

按寔南西南都督兼土司代表 旅港香山同鄉 又中國同盟會 溫哥華埠籌軍償局 又致公堂大漢報 小呂宋同盟會 加利福尼亞致公堂 又中國同盟會 舊金山陽和會館 又全體華僑 智利國華僑 檀香山西邏埠華僑 新加坡同盟會等亦均有電到滬祝賀孫大總統因電稿過多不及備載

※要聞※

中國光復史

中華民國新紀元

◉滬軍陳都督通告云爲出示曉諭事本日(陰歷十一月十三日)奉大總統孫諭令以本月十三日爲陽歷元旦我民國百度維新亟應及時更用陽歷期與世界各强國同進文明一新耳目等因爲此布告軍民各界人等知悉以黃帝紀元四千六百九年十一月十三日着改爲中華民國元年正月第一日從前行用陰歷一律變更孫大總統即擇於元年元旦就任發號施令與天下更始合亟出示曉諭咸仰知悉自明日起各界一律懸掛國旗以昭慶賀而光大典切切特示

◉南京黃元帥通電 各省都督鑒今日(十二)參議院決議改用陽歷並以中華民國紀元明日即爲中華民國元年正月一日請公布黃興叩文

◉南京參議院通電 各省都督府諮議局各報館鑒今日議決改用陽歷並以中華民國紀元明日即爲中華民國元年正月一日臨時大總統即於是日到甯發表臨時政府之組織請即公布各省代表會代理參議院公叩文

◉浙軍湯都督通告 照得中華民國現已議定改用陽歷以黃帝紀元四千六百九年十一月十三日爲中華民國元年元旦各關局稅欵及各項公欵均限於本年十一月十二日截數一律清結至商民進出各欵准其暫用舊歷以示變通除通行外合亟出示曉諭爲此示仰軍民人等一體知悉其各凜遵

滿親貴反對和局之秘議

初八日前清監國邀集奕劻載濤載洵載澤溥倫毓朗等三十二皇族於下午三鐘在其邸內大開會議屏退近侍異常秘密歷二

小時之久探聞是日會議時先由載灃發言詢問諸皇族對於南軍力持民主撤廢帝位優待皇室各要求究作如何之對付當時議論紛紛意見不一奕劻則默不作一語旋由載澤面詰奕劻謂値此時局危迫諸皇族皆有與共存亡之關係現袁世凱承認召集國會公決政體已有暗向民軍默認民主之意然袁世凱係公力保以爲可使挽回大局保存皇室乃延玩至今不但不能保存皇室反將傾覆皇室此實袁世凱悞事之咎且彼於民軍之要求并不辯駁但將此項難題命我等自爲酌奪其用心之陰險已可概見袁世凱素擅莽操之術口中陽保皇室腹內陰助民黨外迫內援勢與篡逼無異實令吾人憤懣寗併死命與之一決雖雄言炙殺機大露時載濤亦起而拍案曰袁世凱悞我皇基矣言畢又半晌不語而各親貴紛紛擾擾仍無一定之辦法蓋各親貴因不允民主之請須將所有資産和盤托出充作軍用故雖不願承認其要求而亦不敢堅決反對也久之仍由載灃提議謂觀今日諸公之意見大致不允遜位者居多惟某某兩公提議保存皇室之法尚屬可採其意擬請皇帝退據東三省而以直隸山西山東河南等省爲其轄地并將蒙藏各藩屬改作聯邦仍由清廷駕馭并仍以北京爲首都至東南十餘省則悉任民軍組織共和與之劃分界址永遠各不相侵(其如民軍不願何)如此庶幾大局可定皇室亦可保存云云各皇族亦贊之遂由載灃將以上辦法繕呈清太后核奪

▲又聞各滿人以此次議和伍代表堅持民主政體實爲袁世凱左右暗助之力否則既有各國從中調和南軍方面決不致有如此之堅厲故已秘密議定調査袁氏形迹倘有可疑之處決以暗殺從事并聞業已派員暗中調査矣

北京之議和談

▲袁世凱於宣布召集國會公決政體後復謁駐京各國公使謂伊之力成斯舉無非欲求永遠安甯之意乞即函達駐滬領事團請其善爲調停以期早日平和解決並謂此事年內總可解決請轉達各國政府知照

▲國會地點袁世凱主張在北京、旋以此意商之唐使昨得唐使覆電謂國民會議地點伍代表不願在北京如在滬上尚可曲就不知袁能應允否也

▲滿親貴因唐紹怡附從民軍默讚共和因之大起反對僉謂袁世凱用人不當宜另擇一北省精幹之大員接充斯任旋以此議商之奕劻及商之載灃乃向袁世凱提議請其與伍廷芳電商再選派一皇族中精幹者充任議和大臣以免失敗袁謂倘派皇族充任議和專使民軍必不肯承認徒滋紛擾何必多此一舉而滿親貴之議乃不行然對於袁氏之感情因此益惡

▲日前外交團在英公使館會議後聞其結果各國決定對於此次議和無論成否斷不能即時干涉

▲梁士詒阮忠樞自接唐紹怡來電(原電見昨報)即於初七日往見袁世凱密議甚久聞梁阮對於共和政體亦頗贊成力勸袁世凱承認民軍之請以維大局袁云刻下國民心理既皆趨向共和則予意亦不反對但予世受國恩所有奏請皇室遜位之舉予實不便出諸於口惟有聽憑皇室中自行籌議觀其能否應允再定方鍼而已梁阮遂興辭而出

▲昨紀清廷議和參贊楊士琦返京一節茲聞楊於謁見袁世凱時曾痛述民軍要求之堅并云此次派赴議和諸人力量單薄大有不敵之勢而觀民軍情形非達到共和目的不止恐難挽回君主政體此次回滬復行開議民軍必仍抱定共和宗旨究應如何答覆請先指示袁聞言躊躇久之亦無良法但命楊速回上海並謂三日內必有密電到滬云云聞袁已於前日親赴駐京各公使館懇請各國承認維持君主立憲言詞頗爲迫切惟各公使均面有難色未允所請

各國皆不贊成借欵

袁世凱屢與四國代表磋商借款皆無成議茲聞各公使爲袁所嬲對於此事頗覺躊躇屢以密電詢問各國政府意見刻已接得覆電各國之意見大略如左

▲法國之主張　此次借欵動機實發起於法國勾堆男爵惟當時法政府并未許其在股票社會註冊故卒失敗是以法政府不甚贊成於此時卽行借欵

▲英國之主張　此次議和首由英國提倡英公使之外交手腕又較各國穩練實足以代表英政府故不可謂其反對借款惟其結果須以議和如何解決爲標準

▲美國之主張　美國政界對於中國現分兩派其一派純係投資主義以所組織之經濟團對於滿洲鐵路問題失敗後異常激憤決計以佈種政策投資中國以貫澈其主張此乃一種意氣問題非利害問題也其一派則嚴守中立不主張投資政策自國務卿接民國代表伍廷芳要求中立不准接濟清廷之電後即向議院提出此案故議員之意見甚不贊成借款惟脫辣斯社會亦有贊成借款者然但少數而已究不能左右議院也

▲德國之主張　德國近被接濟官軍軍火之嫌疑因之頗有戒心不肯與民黨反抗各國如不贊成借款德國爲保守國際上名譽起見亦決不肯獨持已見

▲日俄之主張　日俄兩國對於借款問題乃旁觀者也日本在中國商業尚在幼稚時代受此番變亂之影響商業上之損害亦不可計議且日本對於歐洲本爲債務國經濟界已無餘力投資外國而俄國對於遠東之拓殖籌備及波斯之軍備需欵浩繁亦無餘力故日俄兩國對於借欵問題純取中立態度

武漢軍情種種

▲武昌民軍因上海議和不足深恃而北軍反在預備戰事深恐爲敵所算爰亦從事防守現城北江邊一帶已派軍士開掘壕溝且因江水漸退露出泥灘復於灘上築就鐵絲網密列大砲以阻敵軍

▲各處援軍刻已紛紛抵鄂昨日快利汽船又載來湘軍三千名在揚子江上游六十餘里之處登岸聞此外尚有民軍萬名駐紮漢水之背

▲城內外各小山上安置大砲甚多一旦宣戰民軍當依從前清軍追攻漢陽之法由後路襲取該地或將進逼孝感以斷其鐵路交通

▲又聞向北進攻之民軍今紮營於黃陂之東近復有大批軍隊開往該處以厚兵力大致此路將來必可斷絕清軍鐵道之交通也

▲武昌長江南岸自荊州以達青山九十里之間亦有大軍屯集故清軍萬不能偸渡過江或進攻武昌也

▲此間民軍聲勢甚盛皆抱同仇敵愾之心無不急欲一戰以快其志

▲有人由蔡甸來者謂該處清軍已悉數退往漢陽現有民軍約二千名左右已進佔清軍退出之地

▲青山附近刻有飛艇隊一隊由飛船家教授駕駛之術將來開戰將以之偵探敵軍行動并可以炸彈由空中擲下毀壞敵軍營壘

▲清軍一方面現亦預備戰事甚急惟其運兵率在夜間不令人知其實情是故一至晚間恆聞火車放汽之聲直至天明始已

▲聞清軍亦注重黃陂一路連日運往軍隊軍火甚多蓋防民軍斷其鐵道歸路也

▲漢陽城內閒人不能輕入聞清軍已在該城上遊築造裹鐵木筏三架不知將作何用

▲有游龜山砲台歸來者據云山上並無多砲亦無多人

▲日本租界以外三十餘里之間清軍砲隊設防甚固而三十里以上至礁家磯間之砲隊聞已調往黃陂

▲初七晨孝感之火車開往河南者內裝敵軍二千餘名子彈十餘箱大砲七尊詢之據云河南甚爲危急故兵官調我等前往防守

▲在孝感縣敵軍之步兵約二千人由該地火車站至縣城之間安設帳篷二百餘張於車站附近設有野砲五門並設有野戰病院其中有三百餘名負傷兵

▲孝感縣西應城縣及其中間五露寺各駐有敵軍二百名

▲又三義埠驛約有敵軍五千又有野砲四門祁家灣亦有步兵一千二三百名灄口約五百名江岸車站砲兵之外亦有步兵不過二十名

▲自江西軍將黃陂佔領後即乘勢追迫敵軍至三義埠祁家灣地方之鐵道路線今敵軍不敢退後一步因其歸路已被切斷故甚危急

▲又敵軍趁停戰期內暗遣軍士一隊進駐仙桃鎮我軍雖於新堤設兵防守然而停戰期內進兵有犯公法我外交諸公不能不與其嚴重交涉也

※要件※

浙省地方官制議決案

第一章 總則

第一條 全省地方設縣。以原有之區域為準。舊府廳州一律稱縣。

第二條 縣之廢置分合或變更境界時。以法律定之。

第三條 縣設職官如左。知事 參事 科長 科員 書記 掾史

第四條 縣所管轄之特定區域及島嶼。得酌設區官或島司。

第二章 知事及屬官。

第五條 知事管轄全縣。為其代表。

第六條 知事直接受民政司長之指揮監督。關於各司主務。受各司長之指揮監督。執行法律命令及管理所屬行政事務。

第七條 知事執行事務如左。（一）依法律命令應辦事項（二）對於縣議會及縣參議會應行議決事項發其議案。（三）縣費或地方公費所支辦事項（四）依法律命令收入支出及監督會計。（五）地方公債及預算事項。（六）依其他法令屬於知事職權之事項。

第八條 知事就於所屬行政事務。依其職權。得特別委任。或對於管轄內發布縣令。

第九條 知事遇有緊急必要時。得申請都督或咨請軍政分司。及調遣在駐軍隊。

第十條 參事佐知事總理各科事宜。知事有事故時。得代理其職。

第十一條 知事所屬設各科如左。（一）民政科 （二）財政科 （三）教育科 各科員數。因事務之繁簡。呈報民政司核准。

第十二條 民政科主管事項。關於監督公共團體行政事項。關於調查戶籍事項。關於警察行事項。關於選舉行政事項。關於實業交通行政事項。關於公益慈善事項。關於公用徵收事項。關於土木行政事項。關於衛生行政事項。關於禁烟事項。其他屬於民政事項。

第十三條 財政科主管事項。關於會計出納事項。關於租稅徵收事項。關於財政清理事項。關於地方公債事項。關於預算編制事項。其他屬於財政事項。

第十四條 教育科主管事項。關於普及教育事項。關於特種教育事項。關於審查學校課程事項。關於教育統計事項。關於著作美術保護事項。關於宗教行政事項。其他屬於教育事項。

第十五條 科長承知事之命。管理本科事務。監督各員。

第十六條 科員承科長之指揮。分掌事務。

第十七條 書記承上官之命。從事記錄。

第十八條 掾史承上官之命。從事庶務。

第十九條 凡縣有必要事情須特別設科時。得呈請民政司長設置之。

第二十條 關於警察官署之組織及權限。另案規定。

第三章 區官及島司。

第二十一條 區官及島司。首轄於知事。由知事呈請都督核准任用。

第二十二條 區官及島司執行該區管轄內行政事宜。

附則。

第二十三條 關於縣議會及參事會另法規定。

第二十四條 各科辦事細則。由知事定之。

（完）

慎裕號第五批經收滬軍餉糈捐報告

四明公所沈洪來君經募海味崇德會元五百兩永濟社元一百四十兩馬夫集合會元九十一兩鹹貨集賢會元七十兩炒貨馨香會元六十六兩木業長興會兩百元長生會一百念六元水手均安會一百零四元銀樓同義堂一百元木業年慶會一百元漆業崇義會一百元銅錫永全會一百元竹業同新會七十元魚業同善會七十元裕復社七十元樓司崇善會七十元肉莊誠仁堂七十元餘慶會六十三元馬車漆業同議會六十元鐘表敬義會五十六元酒業濟安會五十元木業永盛會五十元南貨永興會五十元飯業長壽會四十一元四角七分柴業長興會四十元估衣安寧會三十元舊貨永寧會三十元先火公益會三十元竹業永遠祥興會三十元成衣新長生會三十元從義會二十元洗衣作協勝會二十元洗衣行集賢會十五元糕糰同義會洋十一元小洋四十五角土業從心會十元土業存義會五元崇慶堂陳念元周林慶二元

中華民國電報減費章程

中國電報價目參差不齊費尤昂貴久為世界所詬病且係滿清政府損下益上之政策本局現歸民國統轄各省電政以興產為要圖所有國內報價自應先事改良茲呈由黃大元帥程陳二都督核准暫行章程如下（一）四等華文明碼電報無論本省隔省每字收實洋一角（二）洋文電報及密碼華文電報均加倍（三）八名住址用密碼挂號之華文電報無論明密均照密碼計費（四）凡大元帥及中央政府之各部總長各省都督暨軍總司令行軍總司令海軍總司令自署銜名所發印電均一列頭等免費其未署以上銜名而蓋有以上印信者一列作四等收半費（五）凡各處軍政分府各軍司令自署銜名所發印電均列一作四等收半費其餘不署以上銜名者均照尋常商報列四等收全費（六）華文新開電報領有本局執照者每字收洋四分以上辦法自本年十一月十三日即陽曆正月一號起一律實行其餘未盡事宜暫照收發電報章程辦理譯費由發報或收報之人聲請電局代譯者加一照收否則各局不得擅為代譯強索譯費各處洋價均須一律按照市價核對各局不得任意高下以杜弊端而昭公允送報專力現正醫議辦法俟訂定後再行宣布除通電外特此通告

中華民國駐滬全國電政總局啓

廢票申明

小店由王吉茂錢號來手新墻廿豐太起立漢票一張漢字第十號估平紋二百兩訂八月底期向漢口集稼嘴萬太隆鍾惠吾兌交又由王吉茂錢號來手榮茂隆起立漢票一張第一百二十號湘平寶紋三百兩訂八月底期向漢口青龍街裕慶棧萬益茂兌交茲因武漢事起其銀在湘未交早向前途說明止兌以上兩票均為作廢凡華洋軍商各界見此票祈勿收用以免貽悞特此申明

湘潭廣萬源告白 B 817

廢票申明

湘潭臨茂八月廿日經手源記號起立漢票一張漢字一百號湘平估寶銀二百兩交利記訂九月中向長郡會館源記本號照兌源記因武漢事起回湘彼此銀未兌交期票作為廢紙又豫茂由萬和七月廿八經手譚永興漢票一張未列號全平收估寶銀一百兩交和記訂八月底向西關帝廟復興和照兌此票因漢市面紛紛銀未交收亦作為廢紙凡華洋軍學官商各界如見此二票祈勿收用以免貽悞特此申明

湘潭廣利和告白 B 316

津浦鐵路南段總局廣告

津浦鐵路南段係英國銀公司借款建造所有督辦大臣及總辦之權利義務均由借款合同規定必待路工告竣始交與郵部收管與滬寧路之已歸郵部者本有區別現在南段路綫雖入戰地論其性質確應嚴守中立如有人迫以强權而本路之華洋員司仍當按照借款合同辦理以盡其責而免干涉用特登報聲明 5503

立愈瘋濕骨痛天下第一奇方

胡榮德堂馳名追風祛濕天醫酒靈驗非凡⊙治愈無算

此酒專治風濕入絡手足痲木筋骨疼痛腰膝酸軟半身不遂左癱右瘓經絡牽製遍體壓痛五勞七傷面黃肌瘦濕熱下注脚扙出火濕傷氣血各種濕毒寒濕痹阻飲食不消寒濕痰嗽夜臥不寧並治婦女乾血久不受孕子宮寒冷棧呆腹痛等症無不應驗如神及老年人氣血枯敗履步艱難腰酸骨痛亦宜長飲不但却病延年真有返老還童之功售價大瓶一元小瓶半元（上海發售處四馬路麥家圈口老永和酒用 9966B

茂生保險公司謹啓

本行向在英國倫佛拔創辦皇后火險公司計有六十餘年自分設上海三馬路以來歷有年所凡經理保險一宜事宜務須公正保費從廉格外克己設遇不測賠償迅速故素為中外紳商所信從今因舊址翻造房屋遷移於四川路第五十三號江海關後面照常經營如蒙賜顧欲保險者請至本賬房接洽可也

經理姜桂生謹啓

申報第一張後幅

辛亥十一月十四日出版共三張

西歷千九百十二年正月二號禮拜二

上海烟業同行公鑒

本公司爲同業維持公利起見爰於初四日下午邀集各家公仝商議整頓價目均各贊成當即商定批發零售實價准自本月十一日冀各同行一律實行共謀公益各自遵守同保利權特此公布

今將價目開列于左

派力每大盒批一元六角八分

品海每大盒批一元四角五分

派力每小盒零售四十八文

品海每小盒零售四十文

英美烟公司謹告

5761 B

接要聞

蒙回將非清有矣

日昨清內外蒙古及新疆回部各王公上書於袁世凱條陳外藩事宜其文甚長大意以除弊政爲治藩部要策略謂此次庫倫獨立並非反對朝廷實因種種弊政激之使然內而理藩部外而各處辦事大臣壓制虐待無所不至故起而反抗若弊政不除恐內外蒙古及各回部皆將蹈庫倫之覆轍並擬有除弊辦法數則請亟採擇施行云云書後署名者外蒙共十二人由岡達多爾濟領銜內蒙共十一人由阿穆爾靈圭領銜尚有回部王公若干人此條陳已由清內閣轉咨理藩部核議現清理藩部已將此書分送各司員以便徵求意見矣

粵路公司議案

粵漢鐵路公司十一月初七日由九大善堂七十二行商及各股東代表大集會議(一)議現據董事局函開董事任事期滿總協理已自請告退應如何開會選舉特函請集議研究等因查本公司董事總協理向皆由股東公舉昨年清郵部迫壓股東創設投函選舉辦法舉定後復由部揀派殊屬剝奪股東特權斷難照辦至於從前商律亦屬無效此次選舉究應如何辦法或照公司章程或由股東另訂規則請諸公研究但股東散處中外又值粵省大局粗定招集頗難若俟一律通佈再行會議決定則須一月有餘始能集議究應如何方臻妥善請公定是日集議公推陳春田爲臨時主席第一條決議現雖期滿例應選舉惟仍須大集股東會議方能定決現時所有一切路事仍請總協理董事担任俟定期十二月初一日開會研究選舉辦法俟選定有人接替方可交代(二)議董事局函開公司存款無多擬開收三期股本俾資接濟庶免工程中輟惟目下粵省反正伊始銀根尚未十分暢旺且時近歲暮股東似難兼顧惟公司用款不繼亦應及早籌畫所有本公司三期股款應定何時開收及如何收法請研究第二條決議收股事宜統俟十二月初一日大集會議再行研究定期開收辦法

清軍退守靈寶確聞

陝西民軍自第一次佔領潼關後異常得勢清軍屢次攻撲均大敗而歸現已於初三退守河南靈寶縣以待後援

龍李二人之懷抱

龍濟光復孫總統書 中山先生台鑒(上略)昨奉大教知爲組織中央政府急欲赴滬不果來粵茲事重大非公莫屬過門不入上追神禹博濟之功偉哉先生甘拜下風矣粵省光復光率師以護邊陲敬待共和政成俾人民得享和平幸福此乃自盡天職何敢言功重承獎借且感且慚北伐之行[illegible]有此志前奉大元帥來電敦促亦經復電贊成但敝軍現僅得五[illegible]欲期一戰成功非厚集一二師團不足以壯軍威茲擬先練精銳萬人惟餉械尚虞缺乏應由何處擔任接濟敬乞先生與黃大元帥及展堂都督籌商示復以便編定具領配發光士卒一心聞命即行必不濡滯也展堂都督同行赴滬襄贊鴻猷開塞定競存副督代辦粵事主持有人復得毅生執信君佩諸君子左右維持自臻妥善光日內即有欽廉之行一俟到彼處將內政外交部署稍安並將軍隊組織妥候電示即當拔隊赴滬藉聆雅教龍濟光拜復

▲李準致胡都督函 展堂都督鑒昨奉還雲敬悉各節唐繼炯之事已蒙昭雪此心稍慰近聞所部已編爲滬軍北伐隊刻日出師想唐繼炯非無血性人當不負我公贊助之心也然準又有所不能已於言者今特爲執事一詳陳之邇來友人之自省垣來者咸道省中謠言蜂起莫不謂準爲保皇黨人在港日與康有爲李世桂吳宗禹密謀叛粵且有繪準像遍貼通衢以謀對待之方又聞欲將準家產充公者準聞之殊深駭異豈準對於軍政府及粵民猶有絲毫負心耶思之再三乃知所以有斯謠者蓋因陳夔龍電保一事夫準自反正後誓不復爲清廷盡力然準志願雖如此決無力足以止陳夔龍之不電保清廷之不復用我或清廷知此次粵省光復準與有力焉故作此以爲反間之計蓋亦意中事也故清廷雖日有十電至準亦無法以阻之但不應命斯即所以盡我之心斯所以不負粵民矣準自與執事聯盟後即無一日不希望中華民國之早日成立此心天日可表何粵民之疑我猶有至於斯極耶且近日民族主義磅礴人心種族及政法之革命乃吾國所必至之途準雖至愚亦決不爲此阻礙國民進步以干衆怒之事惟粵民不我諒使耿耿寸心竟不能表白於衆人之前此實準所爲深痛者也準自來港後即無日不以粵事爲念而轉思四川吾桑梓之地民賊趙爾豐逞其淫威殺戮我數十萬之同胞每念及此即欲手刃趙賊之頭以洩我胸中之憤即唐繼炯一樣

亦欲以爲間接救川之用蓋推翻北京則救川問題可以解決吾川七千萬人亦得出於水火之中惟北伐軍至今尚未會師江寧北京亦無影響此爲可慮耳日昨旅滬川人集議欲將唐維炯所部直接救川已舉代表來港商議且舉準主其事準以傷病初愈未經任事爲辭川人弗許準亦憫川人此次受苦之慘烈已允到申集蜀人商議另訂組織軍隊回川拯我同胞該代表昨已電復旅滬川人並轉黃克強及各都督宣告各省由此言之準之不復爲清廷奴隸不復爲叛粵之舉此心當不負國民矣然粵民之疑我猶不可解準得勿痛乎夫以救川故是以有人在此集議吳宗禹亦川人是以亦與其實固未嘗有絲毫叛粵之心者不知此集議遂以啓粵民之疑嗚呼不亦可慨也乎至若謂康有爲等與准往來一事夫準與康固未嘗謀面準亦極鄙其人李世桂則自八月初四準到虎門後至今猶未晤其逃往何方亦無從知悉其在粵任事時亦係民賊張鳴岐所委任且所以委以水巡警衛旅保商營統帶防營者亦無非爲奪我之權可爲明證至若吳宗禹雖向有公仇而此次獨立反正實先他人其心亦無不欲爲民國出力者故救川之舉渠亦與焉此又可爲明證者也然則粵民復何疑於準與渠商議粵事耶準此次蒙不白之寃心實不甘望公將準苦衷明白宣布俾釋羣疑免再有此等無稽之談以壞我名譽絕我他日爲民國効力之前途則銘感無旣矣弟李準頓

浙事片片錄

▲杭屬土匪猖獗情形　杭屬仁錢餘臨於各縣土匪猖獗現已由陳統領在瓶窰鎮偵獲匪首潘嘉魚副頭目卜亞俊及費吳諸匪卽在軍前正法一面馳報軍政府前日續奉都督急檄以餘杭獨松關等處匪勢蔓延飭卽星夜帶隊前往並分兵巡邏各隣境在案十二日又據紳商學界由塘棲發出急電謂有武康盜匪嘯聚數千人分路出發白晝肆刼乞速派兵援救云云餘如新城縣各鄉由臨安邊境竄入匪黨土著紛紛響應竟敢懸旗列寨自稱獨立軍致民心驚惶業由自治紳董先後馳省報告請兵彈壓聞軍政府已照會左翼陳統領分兵勦辦矣

▲議會追認禁烟簡章　浙省禁烟章程距禁絕之期不過一月有餘（原文限十二月末日）若將此案再行提出修改恐稽時日惟有聲請議會追認以免紛更而收速效且禁烟關係强國保種似應嚴厲迅捷特於十二日由民政部長咨呈都督請交核辦聞某某二議員以本省行政事行規則必經議會通過方能發生效力況區區兩簡章酌費數小時之時間亦何致稽延多日以爲該部長之用意不無侵越權限云

▲清官尙思保存腥穢　前清奉化縣令袁玉瑄出身左雜仇視新政此次省城光復該邑民事長朱奉諭派由袁與劣紳等朋比爲奸假人民公舉爲名遂自稱爲民事長於政事部須給戳記擱置不用遇有文告輒自稱民政部長鈐用前清印信嗣嫌名義不符改鐫民政長印自由製用並不呈報啟用日期官署內陳列欽加四品銜牌前辦棠吞飢民一案依然銜頂輝皇站堂呵殿悖謬已極本年浙屬錢漕早奉都督宣示豁免該民長輒敢蔑視政令擅自征收比差催科急如星火以致人民怨聲載道大動公憤現已呈請都督府查辦澈究矣

江西新猷種種

▲義紳之北伐熱　贛省義紳賀贊元歐陽武等已在吉安籌備餉械擬招練義軍隨同北伐於前日呈請都督立案茲奉批示云呈悉該紳爲我省極仰望之人際此鄂戰未定滿虜未滅之時慨然以籌餉添兵掃淸逆氣爲己任壯志豪情欽佩無已惟我省現當改革之初地方民事亟須得人而理該紳甫任政事部一切正資仰賴保衞地方卽所以鞏固國基行者須人居者亦不可無人該紳熱心桑梓關懷大局必能兼籌並顧所有赴吉組織北伐軍一節應准以爲吉安民軍暫由該紳自行舉人往辦該紳留省兼辦可也

▲援鄂隊之出發　贛省前次撥兵三千人往鄂助戰都督猶以爲未足旋卽再撥一協添援鄂境自停戰十五日之信到贛當事仍不忘戰備在吳城定民船十號又電省僱小輪數艘刻期拖赴九江換輪駛往武昌聽候調遣聞此項均係訓練之兵携有機關鎗十四枝隨帶子藥甚多云

▲議會之新組織　贛省從前諮議局議員多不慊人意九月間武昌九江次第反正省城風聲鶴唳一日數驚該議員毫無主張相率先去以爲民望其程度人格可想而知今者大局粗定都督以共和政體必公諸輿論擬設臨時議會每縣另舉議員一人來省會議決定一切其資格以品學優長道德高尙平日留心時事者爲合格已飭政事部一面移會各縣妥辦一面規定章程設立招待矣

▲招賢館之裁撤　省垣招賢館開辦一月經費過巨而所上政見各人如有切實可行者或已委任部科員司或已拔名記錄是以都督特於二十二日札飭總務廳清理帳目器物並飭該館撤銷云

蘇垣兵匪為患

▲標兵鬧事　蘇垣於初十日有浙軍在閶門外馬路一帶強迫剪辮頗滋紛擾十一日中午又有軍裝者五六人闖入馬路某舖中拖人剪辮居民驚惶無措紛紛閉店經崗警查詢云係新軍第二標派出者即用電話向該標詢問據云並未派人當由巡警等拘住二人另有一人亦被衆人扭住亂毆至遍體鱗傷始行放回其拘往警局二人即由朱區長解進城中總局轉解軍政府收管至晚該標營結隊向警局索人聲言要出大隊與打幸石局長聞信出為排解始將就過去至十二日(係禮拜日)早晨該二標弁勇數百人各執器械木棍闖至馬路見有巡警即行毆打順路打至警局(朱區長住所)將局中什物全毀門窗樓板亦被打壞各巡警受傷甚多逃避一空局中押犯均被釋放又打傷巡邏隊數人現經石局長至軍政府面商辦法不識若何了結刻下城外民團商團等均出隊梭巡保衛

▲刼案重疊　蘇城內獅連巷中高老三者係東洋留學畢業生家產頗豐本月十二日傍晚有身穿元呢大衣者二十餘人至高家叩門聲稱拜謁賬房某姪迨闔開門一擁而進將大門關閉拔出小刀嚇禁聲張即以四人看守大門餘皆沖進內室高姓婦女女僕等皆一一綑縛置之於地一僕被傷數處惟高老三躲藏在內未遭綑縛各匪等即至各房將衣箱十七口一律用刀劃開搜取金銀珠翠飾物分攜而去衣服則皆未取聞各匪在內搜刼有一句鐘之久計所失贓物有五六千元之譜迨各匪去後始由高老三出為呼救警局及商團先鋒隊等聞信到來匪已遠颺現由高姓查開失單赴檢察廳起訴矣　又東渚鎮同源典自初三日白晝被刼後報由檢察廳前往履勘詎鄉民見屬官不似從前州縣之威嚴地痞人等乘機滋擾以致該典不敢開市日昨典商陸某已稟請軍政廳撥派飛划水師船兩艘駛赴該鎮駐紮保護

廣陵近事零拾

▲兩淮學生洪乃溥等近發起組織童子團以二十歲以下十三歲以上為合格定額招足三百名編制成隊以襄北伐以萬壽寺後進共和建設會為事務所已招有一百餘名由發起人某君教練步伐甚為齊整聞洪君年只十六齡而有志滅虜如此亦漢族之光也

▲日前軍政分府徐寶山君置酒運署與各界話別并及籌餉之事商學諸君或擔勸募或擔贊助頗為奮勉今日(初十)商會中人特齊集左衛街會中提議認捐辦法聞輸鉅欵者頗不乏人

松江新紀事

▲鹽政會選舉　十二日下午松邑紳士在城自治所選舉鹽政正副長當衆投票計沈思齊君得一百五十六票楊了公君得一百十三票當選隨推舉各科職員

▲貨物稅議案　十二日各鄉董假座商會會議征收貨物稅事郡紳謝宰平張少梅兩君均到亭林泗涇各派代表蒞會計議決各案如下一決議先行設立總公所於松江商會一推舉鄭子嵩林錫田兩紳為總公所主任員應兩給發委任証書一先從調查入手如松郡城廂及附近之車墩淺蒲涇新橋天馬山小崑山由松商會請各業董調查一四鄉分請調查員五人莘莊金悅篪陳家行顧橋朱家行附之葉謝奐忠緯張澤蔣莊山陽歡廟附之亭林劉維濠後崗金山衛漕涇柘林濮缺附之泗涇石永儉七寶附之楓涇葉理彰應請各給委任書一總公所受民政長之命令分公所受總公所命令一一應事宜均由總公所核轉一俟調查完竣再行公議酌設分公所數處報由民政長委任一調查方法由假定總公所擬定表式通告各調查員

＊清談＊

（東吳）

以今日之時局論我機則瞬息萬變論時會則一刻千金我各省民軍方一德一心共圖大舉之不暇而顧懷挾意見牽礙進行使熱血噴湧之藍天蔚君至欲引刃自殺此誠可為痛哭流涕者也

今幸中山先生已履民國總統之任記者敢進一言於先生曰調和意見督促進行天下之事惟公是賴

赤十字第四十次募捐廣告茲承日清汽船捐洋十元無名三位唐君澄君朱會各捐洋一元共捐大洋十六元又承諸善士共捐小洋二百三十三角特此登報以揚仁風 赤十字社理捐處啓 B814

中國紅十字會謹謝劉姓不留名捐助南京急賑

月初承劉姓不留名助狐皮外套一件昨承惠賜南京急振費洋二百元棉衣五件棉褲六條囑解南京散放施當其時有聞必先特登報端以揚仁風 部長沈敦和 蘇瑪利同啓

中國紅十字會捐欵誌謝

華安公司經收交通銀行般善初君匯來揚州孫紹九君經募隱名氏洋一百元笠錦章洋五元四明公所經收成記一元廣興一元翁枝謂二元盛記二元錢寶學小洋六角徐鍾麟一元長隆牛肉莊一元恒茂二元陳文湖二元邵仁寶一元唐菊生三元特此登報以揚仁風 部長沈敦和蘇瑪利啓

中國紅十字會謹謝吉林國民保安會捐銀一千兩 部長沈敦和蘇瑪利同啓

中國紅十字會事務所經收誌謝

王會憲君交來無名氏舊棉衣二包又俞鳳賓救傷夾板念副又日本森下博藥房仁丹三萬袋無名氏銅洋一元張逸雲洋三十五元湖北票洋十五元王會憲交來留日愛知同寓會洋十元五角俞才元助洋一元陳振國洋五元求平安子洋十五元邑廟桂花廳主人汪錦春錢四十千文漢口掩埋隊同人洋一元特登報端以揚仁風 部長沈敦和蘇瑪利同啓

中國紅十字會謹謝葉鴻英君匯來長崎領事府日洋一百元合銀八十一兩五錢 部長沈敦和蘇瑪利同啓

中國紅十字會謹謝長崎中華商務總會日洋百元合銀八十一兩五錢 部長沈敦和蘇瑪利同啓

救我惡痔

鄙人患痔十年醫瞻罔效瀕死者屢矣有勸我赴外省就醫者予惡拒之以其憚於奔走而枉費多貲何益乃今新正五日酒後大發痛不可忍舍姪以本埠河南路廣東彭壽堂化痔丸並外治藥靈驗異常勸吾服用謂未經親試一概抹煞亦屬非是況藥性有彼用之而不效此用之而效以予所聞彭壽堂之痔瘡藥業已經驗不多人內有三人向所熟識雖未知痔病之輕重然服該堂藥而愈者確有的據想必該堂之藥自有把握適不與他家等類何妨一試幸而獲效并可除根豈不終身脫累余然其議即遣人至河南路囑其問明廣東彭壽堂招牌為買化痔丸雙料一大盒外治藥一中瓶照單服用果然痛止水乾起坐平服因再按次施治至第三次痔核縮小因釋喜姪言固自不虛若果能除根豈不大快故而姪來告之故姪曰觀現在藥力甚大必能除根或者前買之藥尚嫌不够耳僕曰既有靈效何難續購為再來洋八元乞照付雙料化痔丸一大匣外治藥一中瓶務選佳製以繼前功由是依治數日果然逐漸輕減久年惡疾不半月消患無形欣喜之狀溢於言表繼念天下之如僕者何可勝道特再表明俾知問津嗚呼人生在世藥石安可不信乎哉

滬城西門內戴濟臣頓啓 B562

上海四馬路石路口

龍昇旅館減價助餉廣告 再自提二成以助軍餉

民軍起義以來滬上各界組織助餉極為踴躍惟旅館為各省各界所萃而尚無發起助餉之事茲本館自十月念二一起照定價減收二成以招來實仍失庶幾來者日衆則軍餉日多如蒙貴臨不獨本館之幸也滬諸君當國民思想者諒承贊許 經理顧思伯謹白 5545

經理處上海仁記路二號文達羅洋行

好立克麥精牛乳

最補飲料 無上食品

本公司所製之麥精牛乳久已馳名各國最宜於老年氣虛血衰之人並小孩體弱肌瘦以及仕宦紳商旅行之用因其能補血益氣強健筋骨乃乳膏中之魁首也 光顧者請認明牌記幸甚

上海

華安人壽總公司商繳保費廣告

本公司開辦以來蒙承各界愛護且利益優厚非特南洋羣島所歡迎即各內地生意推廣日見發達凡請惠保諸君至期未繳保費請速賜寄本總公司如逾限日久必得又須醫生重復體驗以體質合格方可開復重保故逾限久諸多週折如內地諸君照期已繳各分公司或經手人向索信致本總公司問明有否收到以防各處遞躪最好彙寄直寄總公司自為更妥併請來信詳明住處及門牌號數俾可復信至第二三年以及後之保費尤關緊要務請注意本公司在黃浦灘六號 1095

華俄道勝銀行廣告

本行於西歷一千九百十年六月十四號護奉俄廷諭旨設立所有基本金計羅卜三千五百萬元分數收足公積羅卜一千七百萬零五千一百四十七元六十戈比中國國家助充資本庫平足銀三百五十萬兩又助充公積庫平足銀一百六十七萬兩總行設在俄京聖彼得堡分行設在俄國及西彼利亞等處有八十六處在歐美亞各洲有二十五處共有一百一十一處之多並在各國通商大埠均有妥實代理之家茲在上海分行代客暫存來往銀洋款項每日結賬其利息長年按二厘計算凡欲定期銀洋存款者按照市價辦理並收買本埠各欵期票折兌以及匯款均匯至各國通商口岸如匯至俄國者尤爲利便且本行備有特別新發明保險櫃出租欲知詳細章程請臨敝行取閱可也 10

新開 信豐土棧 廣告

十月廿日先行交易擇吉開張

本棧開設上海法租界三洋涇橋大馬路吉祥街口雙石庫門內自向英商採辦大小洋藥自運川雲西土貨選頂高以示公道而廣招徠特此告白

價定劃一 批發 概照原箱

B5594

驥雲氏 消痰聖品

權氏驥香廬總發行所○認明五開間門面室懸上縣告示附近假冒格外小心如由民局購辦必須郵局先發一函爲憑 5741

文武知顯猪羊癎病 因咳遺精久咳不愈 哮喘氣急痰壅聲嘶 乾咳無痰久咳成勞

種痰飲各種咳嗽治症繁盛不及備載如患以上諸症輕者一盒愈十分危重者至多一料包可斷絕病根保不復發大盒洋二元四角小盒洋一元二角每料六大盒洋十三元二角起碼五角以便試服附近假冒須認明驗方是的真外埠來信須寫明寧波路第一百十五號最爲要緊○批發格外克己如無銷路包可退還

上海盆湯弄走過絲業會館路口寧波五開間門面驥香廬驥雲氏總發行所啟

崔製消痰半夏乃本號崔乐武驥雲氏始創行世自發行以來寰球中外各國莫不同聲贊美有口皆碑若咳嗽痰喘吐血痰飲等症百藥不能奏效者只要身體未僵服後立慶起死回生大下愈後謝函並將原來郵局圖記民局蓋章之信封一并裝訂成冊盈之案頭俾惠顧者信手披閱以存其真不意華人惡習凡是馳名之物必然巧借名目仿造欺人言之實堪痛恨近因屢接中外各埠來書述及悞購僞藥每每束之高閣云云但念天地之大倘不能使毒蛇猜虎盡成瑞鳳祥麟何況滬上僞藥亂真小人慣技君子認明**農工商部執照**五開間門面室懸上海縣正堂李嚴禁也大願中外採藥君子認明偽藥告示并稟農工商部註冊改用天馬商標爲記其藥儘可信化學名家化驗有珍珠龍涎查瑞橘香眞化州賴園吐瑞橘紅等品方是的眞始創須知藥品非他物可比若誤購僞藥服後受害則悔之晚矣安得不愼耶茲恐治症尚有未知之處用特詳載如左

五勞七傷諸虛百損 房勞過度破金見紅 老年痰中少年痰厥 嗜慾傷肺病後肺虛 痰迷心竅舉止失常 久咳失音氣虛多痰 肺痿輝痰咳傷肺臟 各

本藥室實事求是精益求精濟世精服愛人如己屢屢活人 可斷絕病根保不復發 須認明石印農工商部執照浙江巡撫獎憑仿單反面五開間畫圖并工部局施教來醫生公驗

萬濟當滿貨賤價

廣告

茲因市面銀根奇緊本當滿下貨物甚多今特自行設櫃減價出售所有男女綢布衣服及粗細皮毛一應俱全並外精製時款新衣凡仕商賜顧格外克已以廣招徠定價劃一兩一元零拆無扣 開設上海棋盤街中市本當斜對門第卅五號卅六號門牌便是 689

陸地神仙

湖南劉士周敎育先生曩日在申會謂相驚天下者後來石室秘書攜眷隱居北京十數有年以天文奇門相法訪友決人吉凶於祖來眞不啻孔明復生也故王公縉士聯名贐列各報屢以陸地神仙呼之天下知名久矣即談盛陸鳳三公一倖免一殉難一被刺未尹佩芝饒楨庭馮伯嚴三主考一死一得一復事閱十年無不奇中況京卿譚嗣同之遭寃道員唐方正之水區欽使周榮曜之鈔家將軍恰穀之縲絏以及某某出入軍營內閣進退危險兩難皆敢直言於先也且本埠昔日鄭君陶齋劉君慎初陳君子丹魏午帥岑堯帥消將馮國璋東督錫次帥並前任上海道蔡現任天津道洪均曾批定終身如神者是周子相人固多不可勝數而相見恨晚者亦豈人乏耶此刻由京來滬寓英大馬路小菜廠對過新巡捕房背後寧波路口之廣西路德仁里對門門牌四百十二號湖南周寓特誌之以爲與漢時代諒有權豪緣遇焉

荐 度 宋維藩 唐方圓 陳元愷 題

B.69

願介紹之有口皆碑徐景明先生

無論此至洋房均西式佈置陳設雅麗治牙器具亦以數萬金購自泰西極其精良迥非別家所及僕素有牙患迭請泰西著名牙科醫治均皆罔效後得先生治愈鑲補食物較前有力如天能□□治牙中亘歸也然近有無恥之徒命名近似希圖影射求治者請認明上海四川路四十號徐景明總局四馬路嶺南樓下徐景明分局庶不致悞

處世界競爭之大舞臺無論何業若無學問閱歷斷不能占優勝牙科一道亦然考泰西各國醫爲醫之一專門設大學堂以教導之故其技獨精而業此者設不從泰西大學堂畢業必無學問閱歷終爲返演所淘汰上海治牙不下數十家而能無愧此語者斷推徐景明徐景文兩先生先生長遊美洲畢業島國考列最優等以進士觀察顯其業於時久爲海內外諸宏達所贊許賜額登報交口贊揚以故各界衣有牙患及欲鑲牙補牙者均請先生求治踵趾相接門限爲穿詢不愧牙科聖手苟無學問閱歷學天

浙江鄞縣吳蔭庭謹啓

B5401

吃烟諸公注意

粵東彭壽堂○精煉龍涎香戒烟長生丹○當日除癮○半月斷根○戒絕無數○一試便知

邇來售戒烟藥者皆自稱是眞方妙藥百發百中謗他人則嗎啡烟灰僞藥欺人其實鐵眞僞只有曾受欺者方知何人爲僞藥曾戒脫者始何家爲眞方也當烟禁森嚴時代嗜烟者若不擇善而從趕緊求戒則後患何堪設想本堂精製戒烟長生丹功力之大效驗之速比衆不同戒絕無數因此丹純是中國貴重藥料生熟相宜君臣相配出類拔萃辟易羣方絕無嗎啡烟灰等品如不信只須入口辨味自知不謬凡服別藥戒烟藥不效者無論多年老癮有病無病及屢戒屢吃之人但請一服此丹夙癮頓除其精神比吸烟更增十倍能使不知不覺之中烟癮消盡既無痛苦又無流弊嘗經試驗大有裨益此之謂眞方此之爲妙藥試道其不用嗎啡烟灰之故使同胞放膽嘗試大抵用土皮烟灰其顏色必焦帶黃其藥必黏膩不散若用嗎啡其粉必細膩異常日多□苦烈非吾國磨中之粉可比今本堂創煉此丹志在救濟不敢恃已之長形人之短問世以來試過者早有定評日報記載班班可考每癮一錢服丹五粒所奇者數日之間面如換骨四肢味力身體忽壯一變枯黑之形狀俱顯烟癮瞖容及早回頭幸甚禱甚每盒一元四角每打十二盒十四元

上海河南路廣東彭壽堂啓

B649

翠仙茶園

十四夜戲大減價正廳二角

小寶仙灌龍鳳閣
金鑽翠胭脂神虎
七省大紫霞宮
賽春恆演雅觀樓
賽月賽勝奎義旗
樵小活猴合王
雅琴小來全宮
王英布全梵龍
小蓮呂子黃樓
賽奎宮梅金
小蓉仙吳
小上仙新
草上仙寶處
紅菊花
（刑律改良）

禮拜二拍賣 遭火貨

魯意師摩洋行

始創自同治十三年即英一千八百七十四年

准於十四日十一點鐘在法界永安街同安里第一號二號同裕和號被焚遭潰餘剩荔枝桂圓茴香鉛粉鉛鳥梅干硃砂並生財裝修衣服皮箱十餘只等貨不計此佈

魯意師摩洋行啓

禮拜三拍賣 住宅木器

寶和洋行

准於十五日上午十點鐘在本行拍賣一百七十二號北四川路搬來全油木大菜間及房間木器全寫銅床單雙人鐵床書樓椅寫字檯椅信書廚銀箱鐵灶鐵浴缸天津地毯火爐毯火爐紡火爐鏡沙法大椅打字機器留聲機器腳踏車火爐帽架磁茶杯盆大菜盆冰箱大廚一切另星什物不計此佈

寶和洋行啓 D

禮拜五拍賣 綉花綢緞各貨

魯意師摩洋行

始創自同治十三年即英一千八百七十四年

准於十七日十點鐘在本行拍賣各種綢緞綉花貨應細巧等物擺式六不計十此日可看此佈

魯意師摩洋行啓

（拍賣聲明）

南新街暑字第一百五十六號欠租逃避所存另星雜物於二十五日二點鐘拍賣抵租倘有不敷仍向原主追償特先登報申明

公平行啓

B 5819

訪友

現署江西貴溪縣沈吉齋君寶眷屬滬上何處請見報即至中旺弄錢江里裕源紗敏批發處接洽一切此布

江右朱 李訪宅

商辦新舞臺

（十一月十四日戲價目包廂官廳三角正廳三層樓二角二等一角）

筱益芳 夜來香 趙文連 馬飛珠 張德綵 許奎官 夏月珊 七盞燈 小連生 夏月潤 小保成 邱蕊卿
張順來 王益芳 賽魁冠 李祥麟
小雙鳳 趙文連 夜來香 夏月潤 七盞燈 小連生 夏月珊 林步青 小保成 薛瑤卿

南京大好老 廣東全本妻黨同惡報新戲 第一大膽 新編文明改良全本英國血手印 情節加景新戲

大舞臺頭等正廳五角

（十四夜頭等正廳五角特別包廂七角二等三角三層樓四角）

沈紫英 管海峯 納紹先 沈月來 王永利 沈韻秋 孫紹棠 何家聲 趙如泉 呂月樵 納紹先 何金壽 水仙花 吳鳳鳴 小桂枝 小子和 趙如泉 何金壽

夜打登州 空城巧計 黑風神怕 呂月來嘉興府 殷春虎棍 劉坤打箱 黑驢告狀圖財害命借屍還魂男女顛倒 沉百寶箱杜十娘

（伍月華水 范少山仙 何家聲花 萬壽燈壽 呂月樵卿 何金壽云 小桂枝中 楊壽長鳳）鵲橋相會 ◀台舞轉大▶

◀歌舞臺▶

◀十一月十四夜戲▶

王三奎 毛毛旦 郭仙舟 花月貓 碧月林 左東林 居愛臣 曹輔蘭 小惠林 徐桂利 李壽亮 明海來 趙月珍 蕭國春 李海奎 馮志樵 劉松魁 一鶯芳 周月子 三麻花 碧月仙 九月林 左東泉 張月春 左湧 小喜子

○渭水河 洪奎（黑風洞） 小（吊金龜） ▲▲▲▲▲▲ 雙板長坡 黃金台 全本珍珠衫 塘關五龍 鎖 余 小蕙蘭 王叶德 花狸貓 金㹀貓 袁子仙 勝云

丹桂第一臺

冬月十四夜好戲特別包廂七角頭等包廂五角二等包廂三角特別
官廳五角頭等正廳四角二等官廳三角正廳二角三等一角

謝月奎 曹玉堂 雋慶利 郝彩芬 陳春桑 月九吉 李春紅 郝春棠 筱菊榮 黑蚪笙 明海天 李桂燈 小如山 李少燕 貴俊意 劉壽棠 陳嘉卿 李慶峯 熊文群 小如棠 小孟通 李少意 月月七 飛鸞棠 明海紅 山芬曹 堂玉春

樊城下雪 戰月打 大六代 搖錢樹 手慶業 出李 全武行 陳高 筱菊笙 李春棠 曹玉 嘉祥玉喜文武藝（二本）員合演 花碑頂 擒張任 ◀鼎足三分▶ 新安驛 搜孤救孤 江陰（二）屠 劉記

◀歌舞臺▶

奮聘天下第一特別文武藝員

霍春祥

會集全班文武名角客串三夜
十五夜准演 定軍山
十六夜准演 九更天
十七夜准演 戰長沙

啓者演戲一道貴在神氣完然有聲有色本班主老成鍊有鑒於斯特挑選好友合聘藝天下第一武特別國寶春祥於五十六十七客串三夜想台藝員前在申演唱者步以容惟妙惟肖所聲聲名溥博而今猶臉求人口至其傳演精益有餘年前必已出十比見更覺神求人所之耳目一新令上評此曲藏應天回有人間那得幾學聞屆期望紳界定界雅士閨秀早為座位以擠眼界為荷

本主人謹啓 B801

迎貴仙園夜戲大減價正廳洋二角

十一月十四夜特請超等全班文武名角合演日戲逢禮拜三六准演

彩上飄雙鎮吊山 十三旦黃桃三春馬 張玉林反山○天 小董之云○霸 小王祥飛講招 猴飛來燕○親 小雙文小○風 小奎劉春發

張德俊 官太太 怕太太 李 譚 黑 月 明 德 山 怕盤 勝 大 戰

李綠丹燈 四盞寶 林牡丹 歲百 葛玉廷 劉松亭 徐燕林 李錦桑 蔣俊芝 雙演虹 本霓 特別 扛子 奇巧 雜耍

◀國民強國▶ 申來洋外請數 體操團（全隊大律士）

法界羣舞臺合記

法大馬路卜鄰里口新劇場原址十一月十四夜

王東樵 小子和 金翠英 韓伶孝 張伶峯 牛桂芬 小惠芬
○鎖五龍 ○巧姻緣 ○黃鶴樓 ○（過江赴宴） ○蝴蝶盃 ○二推宮 ○文昭關

小穆 賽小成 筱寶珊 賽同來 飛來鳳 ◀嘉興府▶ ◀當場出彩▶
（桑園恩曉桂峯遺翠取帥印花） 賽小飛勝珠奎 王寶寶 小子和 小桃紅 ◀頭二本▶ ◀玉蜻蜓▶

丹桂茶園特別大減價正廳一角

十四夜特別大減價正廳一角合演會串好戲

小呼天 沈翠芬 ○龍鳳閣 ○對銀盃 大收關 關勝 烏龍院 坐樓殺惜
呂小山 張少泉 金菊花 紫子三 翁雲娘 月梅教 月倩子 周裡紅 一桂紅 月桂寶 聲雷
（合璧好戲）（新安驛） 搜孤救孤 寶媛媛 雪梅 吊孝 ▲▲ 張文奎 張文艷 全班合演 龍鳳珠旗

尋人

十一月十一日在浦東本店門口被人拐去小孩一口名叫鶴林年六歲四方面孔頭上有一胎巴狗頭帽子身穿花布長衫桃紅馬夾元布棉褂白布襪子倘有仁人君子報信酬洋十元送到浦東高橋馬桂泉荳腐店酬洋卅元決無空言

馬桂泉謹告 B809

遺失股票

茲因武昌亂事遺失大清銀行瞻盧厚字三十一號三十二號二十股摺票兩套鴻記厚字三十五號十股摺票一套鹿勳記輝字第六號至第九號四十股摺票四套已向該行聲明掛失接洽補塡所有原摺票如有中外人拾得作為廢紙特白

如啓 B1083

請吃除鴉片烟害改飲咀

連倍道葡萄拔蘭地酒則有益衛生及補健身體誠百歲之酒

南京路十三號來門洋行謹白

B5488

滙通保險公司廣告

英國士葛治佑寗火險公司資本金規元四千五百萬兩前由公信洋行經理已三十餘年賠欵迅速久蒙粹商嘉許現歸本行經理倘承惠顧祈移玉五馬路本國房接洽可也

總經理英帳華田合謹啓

B5573

珍珠牛髓粉

惟五牛牌為最

僕兒輕年身體瘦弱成嬋十載後屢未續醫云先天不足後天失調並指引泰西貝醫士襲調補身珍珠牛髓粉較別補劑劑功勝十倍隨向購二打計洋廿元服時面色漸轉紅潤未及半年身體果然強健且兒婦已懷六甲僕心喜悅故此登報世有同病者俾得調體妙劑也查此粉現歸上海二馬路中市西鼎新里暹邏大通公司一家經曾寶波東省鳳麟李告白

5579

貴重產業出賣

魯意師摩洋行

始創自同治十三年即英一千八百七十四年

今有各處地皮房屋出售或在租界或在實山華界如貴客欲進業者請至小行面談再小行門前有詳細表可看此佈

魯意師摩洋行啓

D2

西裝之急需品

瑩翠潤髮膠

清香潤澤光鑑可愛

世界崇尚公服剪辮之說早已騰播至今日我中國已實行矣本藥房特製此膠其氣清香其色光亮用敷髮上光鑑可愛又可除一切汗污之氣不特為目前西裝

男子之急需品亦婦人女子可取粗之妙品

價目 大盒五角（每打五元） 小盒三角（每打三元）

○上海四馬路五洲 ○大藥房監製發行

金球老牌商標

人造自來血

強國強種之原料

人之無論生也男女老幼其身體之強健精神之充足壽命延長百病不侵者斯何故歟曰血足故也間有身體孱弱頭暈目眩四肢之力腰痠腿軟夜眠多夢一舉步而即心驚心跳者斯又何故歟曰血虛故也外此又有男子腎水既虧夢遺滑精婦女經期不調時患白帶偶一失調則五癆七傷諸虛百損等症即因之而叢生不待智者而已明也夫自來血功效之偉大與夫奏效之神速醫人而知之矣此不第謂男女老幼所咸宜直可稱二十世紀強國強種之原料既能補血又能補腎然補腎即所以補血以故血足則百病去身體亦加重量雖時倘嚴冬驟遇風雪便不覺其身體之寒又如婦人經期不調一爵嘗服七日之後亦冀不立奏奇功並可除其痛經冷纏白帶尊患且生子必聽明而少疾此亦的確之明證也以上一切功效嘗可由試驗而得之我同胞其妙諸自來血價目大瓶二元每打二十元小瓶一元二角每打十二元托局函購原班回件諸公認真券有西國

光顧請認明全球老牌每瓶有値洋一角之新一張二集五彩保證書一本瓦楞紙一層瓶底有碼字方為的眞　B630

總發行所上海五洲大藥房各埠大藥房均有經售

二馬路中石路西首

衛生西式旅館

公便　特增便房　價廉

本館因念時局維艱來滬諸君均須久居敝館開辦以來蒙各界稱許為此甚取成本非為謀利起見每位每天僅售五角飯食一切均不另取官房大餐間亦更克已以備諸同胞經而易舉價廉物美也B845

○電話二八七八號

（日本郵船開往大連灣）

本公司經理南滿洲鐵道會社之西京丸每逢禮拜四神戶丸禮拜日一准開往大連灣並由火車接連滿洲內地各處船身修固水腳公道客位潔淨應酬周到各賓號欲裝貨搭客務祈光臨為幸

日本郵船會社啓

招租

茲有英界自來水橋南首百卅三號門牌三樓三底二廂石庫門一間裝修電燈自來水竈間俱全並有紅木椅桌傢具如欲租用以半年為率續租否任便合意請進面談　B5800

大英輪船公司

今有固堅提快輪船柯名厘烟杜准十一月十五日禮拜三上午開行往門司神戶橫濱等埠貴客如欲裝貨搭客請至黃浦灘念四號本公司帳房面議船泊落東怡和旗昌棧碼頭上浦利便自後每隔兩禮拜開往一次並搭客往橫濱者有特別利益可在神戶轉搭火車直到橫濱不再加收火車費特此牽佈　B5486

禁書十九種減價出售

風流禍晉亡清秘史及穢史李蓮英西太后滿奴艷史滿洲花孫汝黎元洪張勳醜史揚州十日記嘉定屠城記江陰守城記革命四大首領合傳洋裝金字布面推背圖說附燒餅歌藏頭黃蘗詩迴文碑鐵板數等共書十九種原定價洋五元減售祗取工料洋二元外埠郵費二角玻璃版東洋美人出浴圖五彩墨色兩種每打一元又泰西課體美人海水游戲圖每打洋一元外埠加郵費一成上海四馬路跑馬廳第三百卅一號門牌新漢印書館經售　B5692

龍牌水門汀

三井洋行經理

（德律風第二二零八號）　B5614

※商務※

匯票

昨陽歷元旦日各銀行均休息一天各國匯票及股票等無市不錄

金市

十一月十三日收盤金價

現貨標金	三百九十六兩五錢
足赤條金	四百零四兩五錢
沙金合赤	四百零五兩五錢

錢市

十一月十三日北市銀拆及銀銅元錢價

龍洋	七錢九分四厘
英洋	七錢九分六厘
本洋	九錢
小洋	六錢九分三厘
銀拆	一錢五分
洋拆	七錢五分五厘
錢拆	一千文
衣牌	一千三百十文
銅元	一百六十五千二百文
市錢	一百五十千文

糧食

昨日米市各價開列於下

機新粳（每担）	七元三角次六元五角
常新粳	七元　次六元四角
錫白米	六元九角次六元三角
蘇同新粳	六元八角次六元二角
珠角雙尊新粳	六元八角次六元三角
機洋秈	七元二角次六元五角
機蘆秈	七元　次六元四角
機黃橋秈	六元六角次六元
蘇同蘆秈	六元七角次六元二角
珠角雙尊蘆秈	六元八角次六元三角
機白元	七元　次六元五角
常白元	六元七角次六元三角
機白陰元	六元七角次六元四角
蘇同白陰元	六元五角次六元
珠角雙尊白陰元	六元六角次六元二角
常小麥	五元三角次四元五角

荳油

十一月十三日市

船泊生油	十一兩九錢
船裝皮夾生油	十二兩七錢
船洋青	三兩八錢四分

輪船進出口期

冬月十三日進口輪船禮拜一

開平	輪船	由秦皇島	開平公司
提督	又	由膠州	亨寶公司
德生	又	由青島	怡和洋行
德和	又	由長江	怡和洋行
鎮安	又	由香港	太古公司
景星	又	由烟台	怡和洋行

冬月十四日出口輪船禮拜二

博愛丸	輪船	早八點鐘開往日本等埠	郵船會社
大通	又	晚往長江	太古公司
德和	又	開往長江	怡和洋行
德生	又	開往膠州	怡和洋行
福生	又	開往神戶新架波吉利吉打	怡和
廣平	又	開往秦皇島	開平公司
提督	又	開往青島	亨寶公司
廣利	又	開往香港廣東	招商總局
岳陽丸	又	開往長江	日清公司
奉天	又	開往廈門汕頭香港	太古公司
甘肅	又	晚往威海烟台大連	太古公司
蘆州	又	開往秦皇島天津	太古公司
長安	又	開往長江	鴻安公司

冬月十五日出口輪船禮拜三

大福丸	輪船	開往長江	日清公司
圖南	又	開往廈門汕頭	招商總局
美利	又	開往長江	美最時行
鎮安	又	晚往香港廣東	太古公司
開平	又	開往秦皇島	開平公司
撫順丸	又	開往福州台灣	大阪公司

冬月十六日出口輪船禮拜四

西京丸	輪船	上午十一點鐘開往大連灣等埠	郵船會社
新康	又	開往福州	招商總局

冬月十七日出口輪船禮拜五

弘濟丸	輪船	早十一點鐘開往日本等埠	郵船會社
德興	又	開往長江	鴻安公司

冬月十八日出口輪船禮拜六

大貞丸	輪船	開往長江	日清公司
建平	又	開往秦皇島	開平公司
丹波丸	又	正午開往日本美國等埠	郵船會社

冬月十九日出口輪船禮拜

神戶丸	輪船	正午開往大連灣等埠	郵船會社

辛亥十一月十四日出版 共三張

申報第二張

西歷千九百十二年正月二號禮拜二

誦清堂醫藥室○包醫○白濁○橫痃○楊梅瘡○住二馬路石路西鏡中天照相館東首

包醫 白濁梅瘡

花柳病者（白濁下疳楊梅瘡）乃花街柳巷中之一種傳染病也凡初患者每多貪速求效妄服輕粉頭藥將毒入內不顧他日復發有身命之危險是何異飲鴆止渴乎惟本堂○胡蘋香醫士研究花柳病學頗有心得純用王道藥品正本清源在申醫已多年凡透頂穿鼻一切黴毒重症醫愈者不下千百人其愈後之效果頗覺完善是以邇近信服縣待本堂爲之贊述焉○包醫斷根出立保單爲證○如有的保可以愈後受謝○誦清堂醫藥室啓 B539

上海河南路廣東彭壽堂眞正第一家始得異法即愈耳聾丸○立服立愈○假冒甚多○購者宜愼○順氣化痰止咳丸每瓶二角半大瓶一元

善治耳聾

凡患耳聾者因腎水下虧相火上炎或鬱火傷肝以致耳聾目昏聵聽不靈者因之而其病原尤在氣虧血脈不能流通呼吸不能靈動氣逆則虛火向上故有耳鳴耳脹耳聾耳痛言語不聞等症本堂起首創製異傳秘方加工精製是丸專治一切耳內之症無論男女老少兩耳重聽雖二三十年老症服之立見奇效轉聾爲聰補眞陰生津液攝納浮火除虛熱重者三大盒斷根輕者一大盒全愈妙在神清氣爽身強體健永無復發之患乃天下治耳聾之第一奇藥也虛言欺人罪我惟天每盒四元中盒二元小盒一元雙料加倍功效更速如兩元鋪分上海拋球場南首河南路七號洋房廣東彭壽堂內懸上海縣告示爲記近多冒名仿售幸勿受愚各埠托辦必須由郵局另函通知爲禱 郵票不收

耳挖損受傷常流膿水另滌珠黃吹耳散即愈每瓶洋五角雙料一元 B569

驗製 哮喘氣急丹

神驗蓋世 鐵據奇方

此丹乃瓣香爐馥雲氏秘製活人無算功效昭彰考哮喘之症皆由先天不足下善衛生以致命門火衰氣上大虧偶感風寒則痰涎上升哮喘氣急胸腹滿悶甚至飲食不進晝夜不安目瞬口呆危險異常元氣愈虧其病愈深窮年累月至死方休本藥室不辭勞瘁竭盡心血始製此哮喘氣急救命仙丹無論陰虛陽虛氣虛血虛痰哮風哮鹹哮冷哮等症只須白開水送服三錢藥性一到自然喘平氣順痰化咳止雖數十年氣弱可醫之老症服之斷無不瘳之理包可斷絕根株保不復發且能扶元補氣降火滋陰益命門之眞火療氣血之虛寒與市上所售之藥大不相同已治愈數萬人如患斯疾服過水藥丸藥時發時愈者請速一試庶不負本主人婆心一片也大瓶二元小瓶一元每料六瓶五元不盤還錄附近假冒須認明馥雲氏肖像五開間門面方是的眞一開間便是假冒

上海盆湯街走過絲業會館後寧波路口五開間門面崔氏瓣香爐總發行所馥雲氏啓 B562

彭壽堂半夏露除我痼疾

治愈遣年咳嗽

僕少苦痰飲中年尤甚晨起痰塞肺喉欲吐不出必須咳嗽多時始將頑痰略出有時惡心作嘔痰隨物下苦惱情形實非楮墨能盡醫藥殊無少效何意天假之年竟得絕處逢先生是就醫申江忽數月病勢有加無已一日閱報章見舊友所登廣告乃感謝海河南路七號門牌廣東彭壽堂化痰止咳半夏露之神效者因亦購試一瓶果然大見奇效益信廣告所載眞實不虛續購數瓶以除痼疾之根每一瓶必現一種佳象數瓶以後非特頑痰化爲烏有咳嗽不作並飲食加增精神勝前百倍迄今痰患全除好似脫胎換骨飲水思源都是貴室所賜也僕既蒙大德以丐餘生竊願奉揚仁風慰彼黎庶以效犬馬之報使呻吟牀褥者知妙藥在人自必近悅遠來共登壽域則區區微意耳錢塘汪介臣謹識 B611

參茸 珠朮 海狗腎汁壯陽廣嗣金丹

凡購此藥務須認明崔氏瓣香爐牌號附近假冒切切小心○附送奇藥包治陽痿神妙莫測比衆不同○本爐分設南京花牌樓杭州陳列所本爐分設南京花牌樓中德生堂隔壁

海上壯陽種子之藥在抗蕭抗在谷滿谷所難得者王道而兼神驗也本爐自開創以來未敢出售此藥者因無盡善盡美之奇效良方故也去歲始於陳尚書家得此出神入化之秘方節藥本昂貴不易製煉故遲至今日始克告成先將老年陽痿少年精竭之人一一試驗無不回天再造健如龍虎乃敢出而問世蓋本爐之名譽關係甚大不得不愼重至再也此丹專治老年陽痿少年陰虛以及精竅不固見色流精未交先洩既交不久或舉而不堅或洩而不射或少年悞犯手淫或後天戕伐太過以致腰痠腿軟耳目昏眩神思恍惚百體委頓等症服之壯陽煖腎固精滋陰益命門之眞火療氣血之虛寒腎經既固諸恙悉平冬不畏冷夏不畏熱鬚髮還黑視暗若明雖琴瑟屢調精神不倦神勇奮發曲盡歡娛且儘可保險身體轉弱爲強更有比衆不同者如諸君服無功效儘可將原藥退還精願原洋奉璧惟請留心假冒須認明藥紙包上有馥雲氏肖像五開間門面方是的眞每兩實洋二元每料一觔收工本洋廿八元雙料治老年人每盒五元

還設上海盆湯街過**絲業會館**寧波路口五開間門面

瓣香爐總發行所馥雲氏啓製藥所仍在北京路棋德里內照常交易外埠來信須寫明寧波路第一百十五號批發格外克已如無消路包可退還 B637

巧奪天工 鏡面散 果然移醜成美

予素抱骨蒸之疾祿之俾晝作夜以致面如菜色須鼻腩無光妾妹面多雀斑肌膚粗似雞皮雖搽以指粉施以丹朱轉覺粉刺纍纍更愈醜陋近聞各報登盆湯街集益里二街對面人壽醫藥室鏡面散功能反醜爲妍當即着人購來雙料六瓶晨夕分用著膚隱隱收束未及三旬適胡三姨妹來家驚愕不敢直呼蓋昔日之菜色今已面如冠玉妹面雀斑退盡無形既嫩且姣居然返老還童美似此神奇藥非世所有實是巧奪天工再造面目也若無滑[illegible]特登報章敬告中國閨閣中購[illegible]售假貨料宜用羊脂每瓶半元雙料六瓶二元五角單料每洋五瓶每瓶洋二角五分保康里林秀芬秀芳同拜啓

總發行上海山西路即盆湯街集益里二街對門人壽醫藥室照錄

※本埠新聞※

孫大總統赴寗履任

昨日上午十時中華民國孫大總統携同瀛眷及顧問洋員等數十人乘滬寗專車赴寗履任組織共和政府並携帶鉅欵犒勞各軍當由駐滬各軍隊各團體及滬軍陳都督上海民政總長北段民政部長等同詣車站歡送閘北民政總局派馬隊警衛隊各區派長警一排在塲護衛本埠華洋商民願一見大總統之風采者咸往車站瞻仰一時車馬紛紜道途塡塞附近車站之各茶肆莫不利市三倍並聞前晚先有孫大總統從外洋帶來之良馬六匹由滬寗火車運往南京以備大總統駕車之用一面由滬軍都督府派員運送國旗五百面往寗分給各團體懸掛同申慶祝

又一訪員報告云孫大總統於昨晨十時起節赴寗有粵軍都督胡漢民君新推蘇軍都督莊思緘君並有隨同孫大總統來華之中外將士人等湯及各省代表會派來歡迎之王兩君同時啟行滬軍陳都督當派馬隊護送並令繙譯官詹鳴岐君知照値年領事薛君轉飭捕房護派馬巡八名送往車站

大總統履任慶典

昨爲中華民國孫大總統履任之期且値陽歷元旦本埠華界租界各公署各商號及浦江所泊各國兵艦商輪一律懸旗申賀

氣象一新

上海商務總長王君於陰歷十一月十二日夜通告商界云頃奉滬軍都督陳函轉孫大總統諭開明日爲陽歷第一日我中華民國決定改用陽歷以示與世界文明諸國共同一致力圖富强卽以明日（陰歷十三日）爲中華民國元年第一日振刷精神更新一切總統卽於是日赴寗履新希傳知各商界升旗慶賀以光大典等因爲此通告

昨爲中華民國元年元旦紅十字會會長林世傑顧鍾麟李厚佑及光復大漢福字敢死隊司令長劉福彪鎭江三井洋行大班小室德太郎又城廂內外各商團各團體馬隊軍學生軍聯合會等均於午後排齊隊伍約千數百人至滬軍都督府道賀府中招待員守衛隊等均脫帽荷槍歡迎盡禮府中頭門高紮冬青柏子彩球內外皆懸燈彩觀者甚爲擁擠又聞滬南製造局及各兵船亦一律懸掛國旗

火警彙誌

滬南商團公會司令部李少譓君於昨日午後三時率同會友荷槍遊行槍端均插國旗導以軍樂隊後隨機關砲由該會事務所起行至城內各公署及城外市政廳賀喜滬學會各學生亦隨同致賀

公共公廨關讞員昨日正式照會駐滬各國領事略謂中國現已改用陽歷西歷一千九百十二年正月一號卽爲中華民國元年正月第一日公共公堂應照向章於元旦日起停訊七天至陽歷正月八日再行開堂審訊用持宣告

保護重要人物

駐滬外交團以民國交涉總長伍廷芳君及參贊溫宗堯君均負重大責任自應嚴密保護昨特咨請英美總巡卜羅斯君選派騎巡隊分往兩君寓所晝夜巡護並飭包探隨時護衛以昭愼重

剪辮問題彙記

通俗宣講社聯合東南城地方會於十二日午後二時在大東門內火神廟開剪髮緩易服宣講會到者千餘人先由發起人袁頌豐報告繼由中華國貨維持會代表王介安及林穉周梁幹臣顧翕周洪詩庭王如椿單貽孫顧雪岑諸君相繼宣講是日會塲中義務剪髮處由陳佐卿沈玉祥盛增元陳文漢丁榮生黃志翔諸君擔任共剪三百餘人散會已五時矣

徐志棠等在公共公廨前鴨園茶館內設立剪髮義務會三天凡願入會剪髮者不取分文且贈肉麪一碗已誌昨報茲悉前日到會剪髮者共有六十餘名並有某某等七人各贈髮辮一條變價助餉

限制公廨提人之周折

滬軍都督陳英士君以公共租界會審公廨尙未收回承審各員亦未經民國正式委任際此大局尙未平定自應嚴加限制爰特議定辦法嗣後公廨凡赴內地移提人犯須先咨照軍政府交涉司加具公文方可照辦否則概不承認業已通飭遵照在案茲聞外交團得信後恐於華洋交涉緊要案件或有延悞擬商關讞員轉請民國交涉總長另定辦法期臻妥善

浙路股東會紀略

浙江鐵路股東前日午後在寗波路（卽中旺弄）錢江會館內開臨時大會到者四五百人討論路事資本利息各問題直至傍晚始散

李總理保護商船

製造局李總理近因浦江往來商船時有被盜搶刼情事是以諭飭巡江委員程君轉派巡查小輪每夜自十六鋪起至龍華嘴一帶往來梭巡倘遇盜匪搶刼准予格殺勿論

崑山請兵防匪

[illegible]有土匪[illegible]聚合刼之

案層見疊出故由該邑紳商來滬稟奉陳都督允准派委滬軍營楊勵身管帶統兵一哨於昨日馳往崑山縣境妥爲防護

張勳僅值一銅元

昨日爲張園東南光復紀念會之第三日至下午二時許開會會場秩序與一二日相同毫無紊亂所演新劇初擬演情仇嗣改演新新茶花推陳出新男女來賓無不同聲贊美天知君裝扮陳仁美丰采照人所演聲白寓莊於諧令人爲之鼓掌不置紙札之張勳標本其背上爲某君大書鑄錯先聲四字又書助洋一元者任打一拳字樣首由三鳳君助洋一元即舉手掌頰一下繼某君宣言此等敗類爲人道之公敵所謂一錢不値者何必以許多番佛與之相搏言已即探囊出銅錢一文隨起足踢張勳標本仆地上一時圍觀者甚多無不大快鼓掌之聲雷動是日朔風怒號彤雲四布而男女來賓仍有五六百人

定期開辦清潔所

上海市政廳出示云照得清潔所之設爲鄭重衛生起見上年經城議事會議决交董事會執行當經諭飭沈昌記承辦嗣因前清官紳故意留難以致延擱至今茲據沈昌記稟請開辦前來本廳呈奉民政總長批示設立清潔所爲城議事會議决交董事會執行之件既爲前清官場所指阻光復以後何以不從速辦理據呈擬於十二月初一日開辦應准照行候本總長出示曉諭並令上海民政長警務長分別出示保護其糞行應不准再行領站以杜把持開辦時當派軍隊彈壓一面呈報蘇軍滬軍都督備案可也等因奉此合行出示曉諭城內外清潔事宜現由本廳諭歸沈昌記承辦於十二月初一日開辦所有城內外各糞夫速向新碼頭浦灘清潔所挂號報名挑段承挑仍不失其生計勿得藉端生事致干咎戾茲將現行辦法開列於後其各遵照特示計開　一原有之各糞夫速向清潔所報名給予憑證按段承挑　一西門外各糞夫如願按段分挑者可赴清潔所接洽　一挑糞時刻三月至九月以上午九時止十月至二月以上午十時止　一糞桶須一律改用鉛蓋

董保乘隙串詐

本邑西鄉諸翟鎮鄉民某甲在途拾得該鎮公昌典代步眞票一紙所當者係是珍珠飾物計當本洋十二元甲即備本取贖典夥以已經期滿將洋留住許其至上海總典內查問如已劃去將洋退還詎甲堅不應允定欲勒賠後經該典訴知地保吳玉成反被串同某董索詐不遂將典夥拔出綁於橋欄杆上並將衣服褫去肆行毆打旋經典主飛報上海民政長由司法長移知警務長立派巡員兪炳文帶同巡士二十名馳赴該鎮解散當將地保吳玉成帶回送至司法署留候訊究

瑣聞

城內

▲都督府批示○諸葛明呈批足下具此異術可直投北伐軍前効用敝處無從位置此玄學家也　陳其淦呈批上海僅編練一師將校已滿所請實難設法　戈士翼呈批茫然不解之言勿庸多瀆　張元熙呈批浩氣橫陳足驚敵愾具可備採惟請兵一節殊難行耳　禁衛軍羈建倫呈批牌長熟心軍事實屬可嘉仍仰照供原職自有重用耳　徐聿方呈批稟悉係陳時事足資採納投効一節本府各部職員均已組織完全無從位置　兪斌甫呈批據陳已悉徵兵捐産現在恐難辦到其餘條議有可用者當採擇行之　樂震東呈批來稟及條陳圖說具見該生平日經心時務深堪嘉尙所陳各節當權其輕重審其緩急而次第行之　王景福呈批讀來呈甚佩偉算乃心國事而學識足以副之故能持之有故言之成理比來軍事方殷北伐尤亟敢不合衆議之長收海陸之功請靜待採用可也

南市

▲抑何健忘○董家渡源盛花衣行執事朱樹翔將川沙九團航船戶夏阿東扭至南區控稱初一日夏將花衣二十包來行消售先被借去洋一百元約於算賬時扣還不料事後付賬忽然忘却未經扣轉迨向追問夏忽不認求請追還旋即移至市政廳裁判所訊問夏不承認判令交保候派探查明再

▲會否拐匿○江北小販何高開住居滬南泰昌靑鹽作後弄其妻某氏已娶七年生有一女不料上月廿六日忽然領女私逃何偵知被鄰人同居之彭明卿拐匿向論推諉遂即扭控南區彭稱不知其事迨移送裁判所研訊亦不承認判留候派探該處鄰居處查問緣由再行訊斷

閘北

▲北段民政總局批示○宰牲商人黃同順等稟批查每牛一頭收捐洋一元爲數非鉅況値此光復之際辦理地方在在需款維殷該商所稟減捐一層本難照准姑念一再稟懇尙屬實情嗣後每牛一頭減收洋兩角以示體恤至宰牛務須遵照本局章程逐日到廠報驗倘有以多報少以及私屠不報等情立予罰究不貸

▲巡防營出發○向駐西門外斜橋之巡防營陸軍係龔君管帶已於前晚乘滬甯專車開往南京

英租界

▲七元還三元○姜得才控王大源欠會洋七元圖賴不還經孫科長集訊判王交保還洋三元了案

▲鄉人跌傷○鄉人王阿四昨乘四十號電車在黃浦灘下車不愼跌傷頭頷由捕查見帶入捕房轉送仁濟醫院醫治約五日可愈

▲竊犯病斃○竊犯朱有星因病在工部局醫院醫治無效昨日身死經捕頭飭探查無屍屬即給洋銀八元備棺收殮厝壇召認

美租界

▲押犯痰斃○華特路西牢內押犯朱友新昨晨因病痰斃報由捕房着地保前往查明收殮

▲地販手段○住天潼路之章孫氏昨報捕房云被地販黃姓騙去田單一紙捕頭允爲查究

▲一去不回○海寗路廣班戲園主王瑞田至捕房控稱前託姜雲俠帶洋數百元赴粵聘請某伶來申日久不回始知受騙請爲查辦捕頭准之

▲出店潛逃○蓬路俄國書信館出店丁桑堂日前私取洋廿元潛逃昨經包探緝獲拘押捕房候究

▲包探獲賊○江北人王通善前竊新記浜倪春記竹行毛竹昨經包探緝獲拘押捕房候究

法租界

▲道賀年禧○法捕房總巡麥蘭君昨同各捕房副捕頭至總領事喇伯第君及副領事處道賀年禧各包探及中西各巡捕亦皆向麥總巡賀禧所有是晨應辦公事奉諭停辦一天

▲限交小孩○朱順康袁德順前將王長發之女孩金弟在塾中誘出藏匿李張氏馬桂生同處之屋中希圖運往外埠販賣當被包探查獲解至公堂除將朱袁二人懲辦外張氏與馬押候查覆在案茲經捕房查明當時金弟實匿氏處且用刀恐嚇不許聲張包探往捕時當有同黨十餘人及小孩三口從後門逃出並由劉胡氏投稱婦人之孩亦被若輩拐去求請嚴追質之馬供其時確有小孩三口由後門走出係是二房東之親生小孩並非胡氏之孩現在可令交出給胡氏辨認讞員判氏收押一年馬遞押限將三孩交案認明再辦

▲是誰僞造○沈意山將銅貨四開小洋持至兪炳銓烟紙店內兌換前日始被察出鳴捕送解訊究據供係由外埠購來判押捕房半年鈔口之僞小洋數十角一併銷燬

來件

警告同胞一致共和書

急急急危危危急莫急於今日危莫危于此時欲脫老大專制帝國躍進文明共和之邦正一髮千鈞如孤舟行于驚濤駭浪之中有萬馬奔崖之勢全恃舵工把力執轡眞能稍一鬆手則舟沉苦海馬跌懸崖不知再過幾

許年月費幾許鐵血始可重謀成敗未必之後來共和國也今之能工執轡者何人我四萬萬同胞是耳溯觀武漢風雲一起響應幾遍全國所剩者北原還土今亦岌岌不保故虜廷有遣使議和罷停戰事此我同胞及當事文明之程度之能力足以抑其野心乎者不乘此時機同心一致必達共和目的爲萬世子孫謀幸福保權利更待何日而爲耶於是公舉伍君廷芳爲代表國民全權議和使責任之鉅莫踰斯事兩次開議雖無端緒顯伍公堅持共和默察虜使表同情趣若其身列僞朝事非得已於已惟虜廷之不甘遽就範圍尙恃少數利祿之徒姑附君主之僞說妄揣共和程度不及鄙夫之言原無足道然虜袁二氏正以此爲消漲進退之機蓋其重視輿論輿論共和共和成矣輿論君主君主立矣近徵革命初起報章竭力鼓吹各省同時光復其效可驗我謂一髮千鈞全仗把舵執轡之力止譬喻其事蓋君主者專制之反照也試觀鄰國君權可知其概矣要知英雄乘時世而造成當致美法革命歷史皆未先造共和學堂人人有其知識而後與言革命後以測之程度不及爲迂妄邪說之論矣究其原理爲先覺者有糾導後進之責使人皆及於共和人格而已若我坐誤因循敵則乘暇佈置戰期一到先發制人隱患之來曷何其極今以簡言爲同胞告君等爲萬世子孫謀幸福爭權利則贊成共和脫離甘奴隸姑附君主蓋今共和之成否全在人民一鼓作氣堅持到底使伍公志不中餒與虜朝民心全去炮火雖烈不挽人回此爲無上戰勝利器願同胞戮力圖之萬一和議決裂興師北伐犁虜之亡易如朝露矣惟願民國同胞廣集團體協贊共和謹以九叩熏香而祝

黃帝四千六百零九年十一月　日

國民協會　共和建設會　共和促進會　商界共和會公啓

剪髮緩易服會簡章

緣起　金融阻滯生計艱難髮辮固當速除以雪恥辱便服尙宜緩易以節金錢且昧者以爲剪髮必易帽甚則謂爲剪髮必易服故留辮尾而不去者大率因此誤解殊不知貿然改裝對於將來之服制恐不合符不如緩易之爲愈也

宗旨　以疏通便服維持社會生計爲目的

期限　本會一俟民國政府規定服裝之後取消

入會　凡表同情者皆可入會

會員　凡入會者皆購佩徽章（可由本會代辦以期劃一）

職員　總幹事一人幹事八人書記一人會計一人勸導員演講員無定額以上職員均盡義務

會務　本會勸導方法依左列二項（甲）每逢星期日往各處宣講並勸人入會（乙）流布印刷品以期推廣本會之宗旨

經費　由本會發起人贊成人担任會員概不納費如蒙捐助者尤爲盼禱

事務所　假設小南門外水神閣學商公會爲事務所

附則　如有未盡事宜可以改正

發起人　洪詩庭　王志公　顧翁周　顧旭侯　楊竹蔭　翁問樵　尤惜陰　袁企豐　單貽孫　岑叔平　仝訂

❋來函❋

啟秀女校校長徐婉珊來函

申報館鑒敬啟者東南雖定虜廷未覆正當需餉孔急之時鄙人既乏財力又不克親身從戎於前日發起將鄙校全體學生手工品出售連本助餉當由全體諸生熱心踴躍讚成現已售得英洋一百七十元茲特送至貴館轉交軍需處并祈登入報章來函門俾全體諸生得悉以昭大信並乞即付收條是荷　十一月十三日

眞戒煙極妙方法

廣東彭壽堂秘製龍涎香戒烟長生丹○當日除癮○半月斷根○靈驗非凡○不可令試

吾族戒烟方藥不知凡幾欲其藥到癮除永無後患者殊不多見皆未能探本窮源考驗吸烟受毒諸病根故耳蓋烟性含毒吸時復用燈呼烟毒除火毒併入臟腑經絡日久滋生烟積因而成癮迨上癮以後呼吸偶然失時則便痰涎氣塞涕淚交流冷汗喘咳四肢酸軟或[illegible]或頭目花眩諸病並生隨體氣而發生緣鴉片一物乃週身上下無所不至之物故[illegible]亦週身上下無所不達之[illegible]法必使週身上下無所不達之[illegible]掃除淨盡[illegible]固本之藥加飯量爲人身之根本根本固則正氣足正氣足則癮去無復乘之之患精神有暗長之[illegible]自覺戒烟甚易耳本藥房精究[illegible]得戒烟長生丹[illegible]體不下數百人無不藥到癮除毫無後患辛丑年在各埠善堂施送一千盒戒絕六百之餘人皆脫胎換骨氣象光昌譽美謝信[illegible]盈尺爲水色味均變與他種戒烟藥截然不同此皆應驗之談毫無假借因善欲人見不見眞善故概不登報惟另立一冊書其姓氏里居以誌[illegible]補氣開胃健脾潤肺固精化痰止咳受戒之時既無痛苦戒斷之後更無疾病故能一無[illegible]不絕有口皆碑凡烟癮一錢服丹五粒三日減去一粒半月自然斷[illegible]除不吃烟所異者將丹丸服下頃刻神清氣爽飲食勝常次日鼻中烟油面上黑氣一掃而光煙蟲烟積均從大便而出三日便覺面目光潤七日愈覺容顏肥白斷癮後非但不[illegible]誌轉強誠戒烟中之第一功臣矣每盒一元四角每打十二盒十四元

上海河南路廣東彭壽堂啓

滬北廣益堂經收十月份月捐清單

怡情軒祝蘭翁兩戶各助洋六元陳善翁徐俊翁兩戶各助洋五元泰昌洋四元老公茂洋三元韓山翁[illegible]譚幹翁老順記南廂記戴生昌祝源昌招商局將雲洲信成銀行萃豐共十二戶各助洋二元兆源大折洋一元六角[illegible]請銀行洋一元八角蔡葆翁金松翁老悅生新順記董天頤甸錦豐錦章可爍華興源昌元昌永豐天德堂大觀樓西德公司愼餘堂烟兩樓[illegible]濟安豐裕兩戶各助錢一千文久成九章北天成永裕成共四戶各助洋六角李珊記益昌龍竹翁思禮齋育文深煥翁天寶易安宏源共九戶各助洋[illegible]四角共孝樓施德豐怡昌徽昌晉昌咸章共六戶各助洋三角大綸義盛一壺春曹德大萬茂豐記信昌泰通泰益昌天祥共十戶各助洋二角同[illegible]永豐存德瑞和廣裕承裕森和寶和志[illegible]源餘恆興森康鼎康彙康恆祥介福嘉綸共念五戶各助錢六百文安裕元春聚生乾元義昌遜泰永餘九和裕綸元大亨安康立餘元昌太康源[illegible]康協和源康共十八戶各助錢三百文和興館錢四百文怡大號錢二百文萬興錢一百文以上共收大洋七十五元小洋一百三十七角錢念三千一百文附收一文捐小洋一百四十角錢二千四百文

廣益善堂司董祝大椿朱佩珍王震葉綿慶等謹誌

本館出版名人雜著發行

◎曲園老人曾叢編　是書係採取古今來忠臣孝子貞節義烈之見於諸家紀載者薈萃而成搜羅宏富一以闡揚潛德感發後人爲宗旨非尋常稗官野乘可比篇末間附按語指覺迷悟尤見曲園一片婆心全書廿卷裝訂十冊價洋六角

◎霆軍紀略　中興猛將首推鮑忠壯公其所部霆軍當時旌旂所指即善戰如粵賊陳玉成亦望風膽落嘗威戰績幾邁湘淮兩軍而上之是編自霆軍成立迄法越戰役後裁撤止年經事緯所記戰事情形如生龍活虎不可捉摸且考證確鑿凡霆軍事實之不見於奏牘者則旁採之曾胡彭左李諸公之書函故較大事記平定粵匪方略諸書尤爲詳盡當此鐵血時代有志講求兵事及崇拜霆軍者不可不一讀也全書八冊價洋八角

◎三異筆談　雲間許小歐先生著時先生以春秋高罷官居武林客來問話輒以筆代舌凡熙朝掌故往代軼聞均隨手紀錄積久成此故名筆談每部兩冊價洋三角

◎顧夜軒質言　是書多記咸同間朝野鎖聞而於中興將帥之軼事粵捻亂黨之蠻野及諸教匪左道惑人之術紀載尤多展讀一過如與天寶宮人談開元舊事增益見聞不少每部兩冊價洋三角以上各書均係本館舊刊之本刻存無多購者從速○再本館經售經史子集名人小說書畫法帖初高等中學師範用各種教科書均批零售價目從廉

◎申報館售書處謹啓

艾羅補腦汁功效之見證

室人氣體素弱此次産後大病益復不支飲食減少形容消瘦幾有朝不保暮之勢幸賴内弟王子鈞送來上海中法大藥房艾羅補腦汁半打沖服之餘體魄頓覺健適飲食亦漸加增此後半打服罄而病體已大愈矣室人每謂艾羅補腦汁是我再生的父母每日焚香跪拜足徵此汁之價值矣謹佈下情乞登報章藉鳴謝悃此請

中法大藥房
執事先生 **道安**

南市盛耀年謹啓

中法大藥房主人雅鑒謹啓者鄙人夙在衙署辦公晝夜繕寫案牘竟得頭暈之症近年更加痛裂每一發時來勢之猛幾如刀劈延聘名醫多至十餘人服藥已近五百餘帖如巨石沉海毫無影響今正月望後更見加劇眞若首戴鐵箍項堆春石日夜呼號腦筋若裂雖曹孟德之患頭風亦不是過矣恨不得陳琳之檄使鄙人立愈也至戚周仲和先生者新自奉天歸來視鄙人之疾當即告以所苦聲淚俱下周君力勸此症惟有常服艾羅補腦汁或能徼倖萬一並言該藥功效已詳載時事報告白中嗣閱時事報見周君所言果不謬當即函托友人鄭君在營口中法大藥房代購六瓶照單沖服三瓶之後頭痛止矣六瓶之後頭暈又止矣現已愈毫無痛苦身體尤壯精神加倍鄙人飲水思源雖周君舉荐良藥之功要亦○貴藥房所售之補腦汁眞有起死人而肉白骨之效也爲此肅函敬謝並贈以功超陳檄四字以誌感忱而示不忘恭請

臺 安

黑龍江提法司署收發員傅容陶秉淵頓首

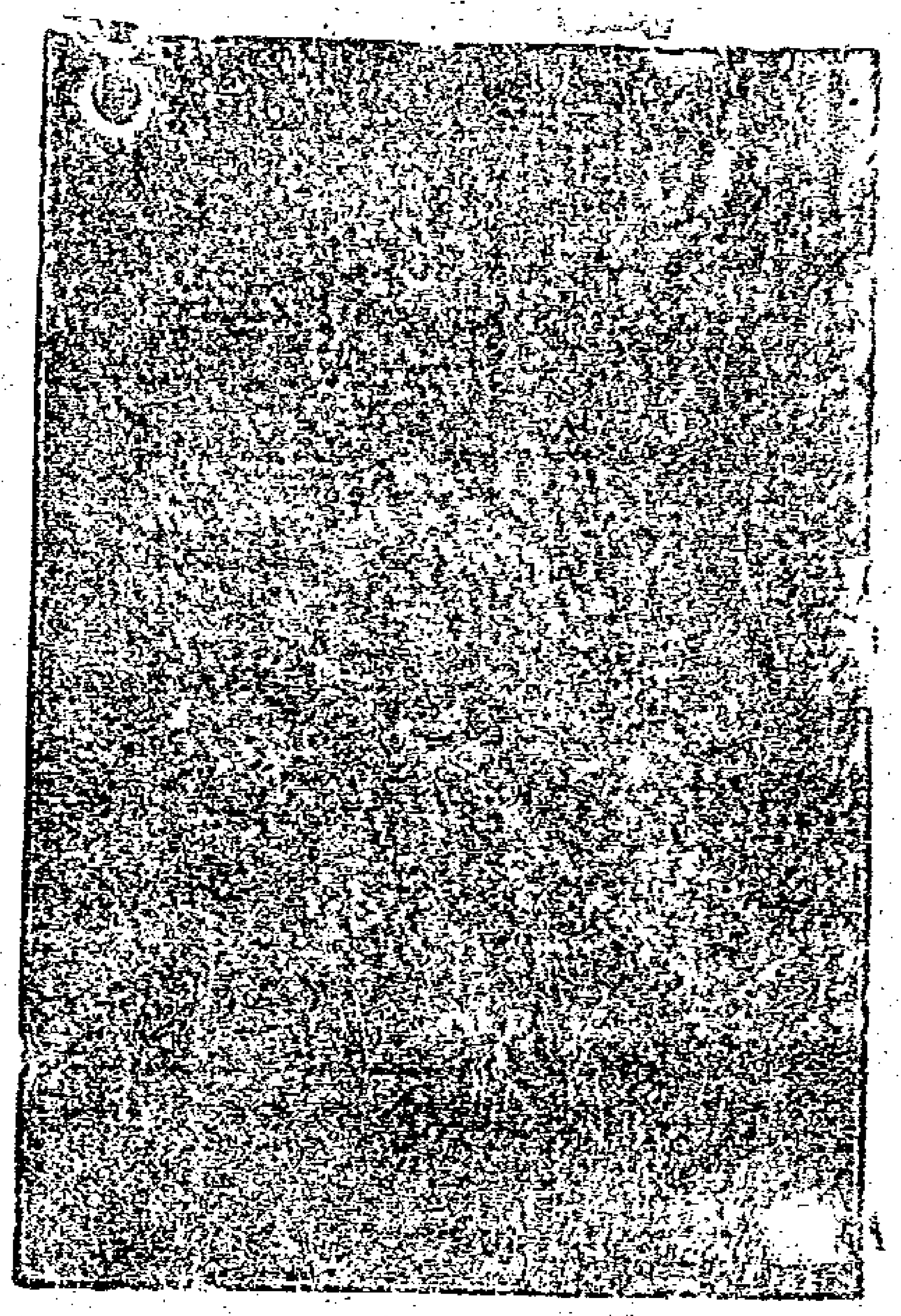

中法大藥房主人有道啓者今夏五月間僕在鄂垣差次忽接家電云父母妻均病速歸僕得電之下惶急萬狀趕即辭差就道迄三晝夜抵家而母氏於二日前已成永訣父見僕歸亦一慟而絕僕既無伯叔終鮮兄弟陡遭大變痛不自禁賴戚友贊襄勉營喪葬詎料禍不單行越三日而髮妻亦逝嗟嗟人生不幸至於斯極雖有戚友解慰而憂思百結哀從中來於是心腎不交恒終夜不寐體日孱弱自以爲苦海波瀾經歷殆遍忝存於世亦了無生人趣矣以故不醫不藥靜俟死期之至前月十二妹倩如石歸自東瀛親來祭奠並問余疾而慰之曰人孰無親親誰不死所差者特遲速耳今鄭氏一家賴君繼續君何不惜此寶貴之身耶余此次回國道經上海曾購中法大藥房之艾羅補腦汁一打以半餽君君其速服僕以其言之成理遂如其言祗二旬餘其病若失靈藥奪命啣感彌深爲述原由以鳴謝忱亦以訴苦衷也耑此祗頌

台 安

鄭子磯頭天恨生頓首

不佞服官十載艱鉅備嘗今賦閑已六稔矣良以人情淡薄世路崎嶇得免饑寒萬不肯再作出山之想每當日長無事輒約二三知己作竹林之游詎於四月十六日正在雀戰橫飛之際陡覺喉中作癢嘔吐猩紅家人大恐立即延醫診治月餘毫不見效且因久病之體加以頭暈目眩小兒略解醫理謂中藥既不能瘳厥疾何妨一試西藥上海中法大藥房之艾羅補腦汁世界最有價值之補藥也購服之當不謬如其言試之果諸恙悉平今且精神倍昔矣此後餘生實出艾羅醫生所賜不佞擬於出月初旬由杭至滬親謁台端一覩豐采以達謝忱茲特先容肅請

艾羅大醫士賜鑒

官海刼餘生葛民氏拜上

5115

聲明爲婚

胞兄秦梅峯卒後嫂何氏光緒十二年再醮無錫張志香爲妻有遺女是年五歲隨母去始出洋十五歲時一妻一女其洋妻在學所用吾家衣飾一空如洗至後志香視女穩足猶思可配五子爲媳何氏稍明人倫回其兄妹豈能紊亂不料志香不遠而死家產經族分拆清楚十三年何氏亦卒五子承繼甫私造庚帖爲婚余未到場此數年來盡金食艱年已念六恐悞終身前月仝何氏親生子仝到滬叫繼甫面詢其情姪女許配以何爲憑私帖未露承勇八勸貼養資張氏無決以致繼甫心存亂倫情同犬獸世所罕聞今因姪女領回願歸秦府嗣後另行擇配誠恐日久唇舌不盡特此謹告 蘇州秦少西啓

B.97

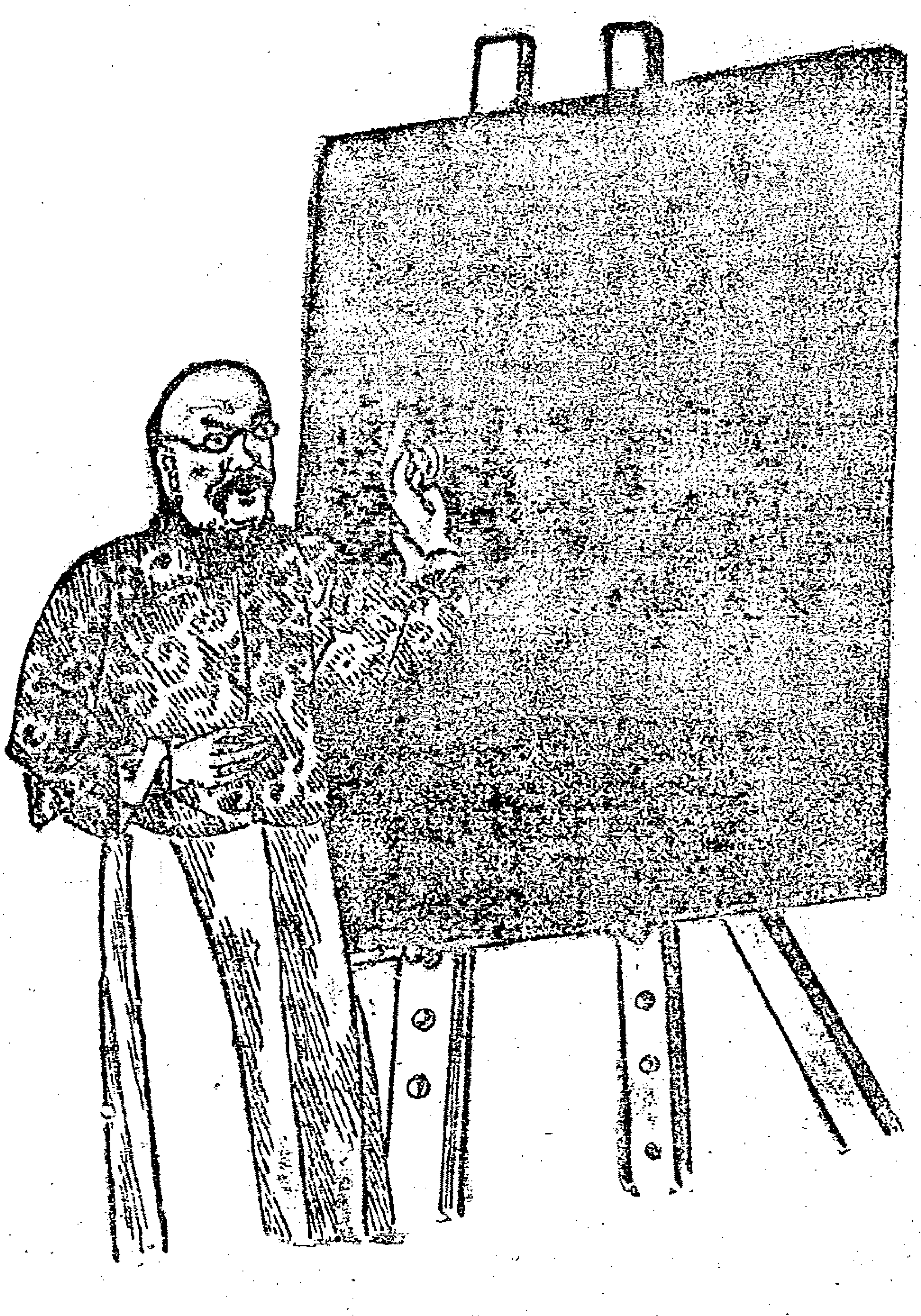

癆瘵起於感冒氣喘如於[illegible]大都服[illegible]均因受寒不醫則竟成胸膈統膜發炎之症及早醫治猶未晚也

勿爲癆瘵之人
勿爲患氣喘之人
勿爲患肺病之人
勿爲年老咳嗽之人

如購 聖保羅修道院嘗子藥一瓶則咳嗽感冒均愈而爲康健之人矣否則將有胸部病及癆瘵之虞今日之所能爲者勿待至明日及時服此名聞天下之嘗子藥而免胸部重症者千萬人致問貴恙是否居下開各病之一

癆瘵 氣喘 氣管哮喘 鬱悶 氣急 喉痛 哮咳 氣管炎

肺病 肺炎 時行傷風 感冒 喉症 失音 胸部統膜發炎

果爾則以上各症必爲 **聖保羅修道院嘗子藥** 所能療治也今將此藥運售中國以公同好 購藥諸君務請 認明眞僞眞藥匣口均用藥廠主人 [簽字] 簽字之紅紙條封固否則贗鼎也必無效驗切宜愼之

價目 大瓶計重五百五十格蘭計洋二元 小瓶計重二百三十格蘭計洋一元二角五分

大瓶每半打十元五角 每打二十元

小瓶每半打六元七角半 每打十二元五角

總發行所荷蘭國路頭登埠額克爾

中國經理處 上海好時洋行

代銷處

屈臣氏大藥房 中西大藥房 大英大藥房
科發大藥房 中法大藥房 中德大藥房
老德記大藥房 羅威大藥房 四路馬老德記
大英醫院 五洲大藥房 美華大藥房
普濟大藥房 南洋大藥房 河南路屈臣氏
華英大藥房 同濟大藥房 老誠濟藥房
中英大藥房 勸娛大藥房 南市中法大藥房

13

B5518

同徵長壽團發還團費廣告

啓者本藥房所辦之同徵長壽團其辦法性質與壽險略同原以積聚個人之財使同胞共享遐齡且有種種利益故入團者異常踴躍自八月十九日乃鄂省起義以來各處風鶴頻驚人民流離轉徙而金融機關又異常窒滯每月繳費手續繁複致出納頗形周折且本團向無兵險一條近來各處熱血志士向之以保壽延年爲要着者今乃一變而懷抱鐵血主義投身從戎以馬革裹屍爲榮光計查本團團友入敢死團及其他軍家者實不乏人此項團費若仍照常收納一有不諱本團又並無正當辦法至遷徙各團友設有意外本團調查更覺爲難特設一兩面顧全之辦法登報布告除已經取銷者無論外所未有經取銷之團友請即日持收條執照至本藥房收回原繳之費以示大公至該團即於登報之日起作爲解散以後一時不及領取原費者本團概不担任賠償之責謹此宣告諸惟公鑒 上海中法大藥房同徵長壽團總理黃楚玖謹啓

5780

高大洋房洋棧出租

今有福州路江西路轉角B字十九號洋房一所東間壁棧房二所均願出租地居衝要如開設行號極爲相宜如欲租者請 駕至四馬路正祥同帳房面議可也特此佈告

正祥同白 B5748

眞人參鹿茸海狗腎補身種子衍慶酒

此酒 陰陽相生之妙 水火既濟之功

京都天寶齋起首老店中外馳名敢稱第一舖設上海二馬路中市西鼎新里石庫門交易近有假冒改換名目購者細察眞僞

此酒有奪天地造化之功本齋獨得之秘方親自採辦眞正老遺八精關東鹿茸海狗腎並各種滋腎貴品上藥製成惟藥性和平不燥不熱老幼咸宜四時可服專治男子陽萎不舉精流不固或精薄無子或未交先洩或泄而不射諸虛百損五勞七傷夢參滑山歷酸骨軟四肢疼痛徒步乏力一切等症雖白髮老翁以及少年體弱之人將酒日飲一杯弱者當可轉强老者賽如幼年久戰不倦且身體强健之人將酒常服補命門煖丹田開胃健脾舒筋活絡培元固本養精補血烏鬚黑髮反老還童却病延年多子多壽壯陽補身種子固本十分靈驗敢稱第一實事求是每瓶大洋四元中瓶二元如購十瓶照市九扣遠埠函購另有洋鐵套瓶千里可寄免致破碎之虞◉另有第一靈驗參茸海狗腎扶陽種子衍慶丸雙料每料念兩洋三十六元每兩二元單料減半▲另有壯陽煖腎種子膏每張一元功效同上不折不扣▲另有調經婦科續嗣降生丹每料十六兩洋八元半料洋四元起碼洋二元○另有扶陽第一海狗腎每條十元功勝鹿茸十倍遠埠購者託郵局最妥信力自給 B.616

英大馬路新利公司北伐軍用全毛土黃厚呢已到

本公司創辦海陸軍服已歷有年各省馳名近因研究改良聘請名師專辦海陸軍衣服着皮件刻有新到毛毯毛襪各色呢絨呢帽呢鞋等花色繁多不及備載價廉物美商學各界如欲辦者請至本公司面講可也 本公司電話二零三八 B 813

聲明

上年六月初敝處憑中受押汪彝青君祖遺杭州保安橋直街六聖堂巷口房屋一所計規元銀三千兩當時恐汪君房族糾葛議定後曾於庚戌六月初八九十等日登申報聲明該欵登報一月後憑中立據交割扣至本年七月十五日一年期滿汪君因無力取贖兇托原中來商願找價賣歸敝處執業磋商二月刻甫就緒茲於十月杪在滬立契成交惟產主族鄰諸友多在杭地未及面請居間甚爲抱歉一俟大局敉定再行來杭補請特先登報以誌歉忱

廣公益里潮州孫詒經堂告白 B 679

痔瘡內服靈丹 痔瘡外治妙藥

廣東彭壽堂獨秘珍珠熊膽人參蘆三十六種化痔丸每盒雙料二元單料一元如用雙料取效更速外用痔瘡妙藥可保永遠不發一試便知

此丸能治三十六種痔瘡無論生管成漏破孔穿腸臟血淋瀉痛不可忍服之立刻止痛消管生肌四圍連根脫落完好如初妙在攻補並進故愈後非但不發且身體轉弱爲强凡醫藥不能見效速服三盒無不全愈也

痔瘡雖伎內消然得妙藥外治根可永絕本堂始創眞熊膽珍珠外治妙藥專治一切惡痔搽之立刻定痛消管除毒止膿雖十年廿年之痔一經試用其患若失倘內服外治不過數日根除屢試皆效大瓶四元小二元雙料加倍取效尤速廣東彭壽堂舖分上海拋球場南首河南路三層樓七號洋房交易有上海縣禁止假冒告示爲記◆各省函購必須由郵局另函通知爲妥 B.648

豫豐泰告白

本莊分設杭滬蘇紹四處雖現下金融恐慌而申蘇紹三處往來錢莊幷無結欠即杭地長期往來統共不逾兩萬除崇各莊函許轉期外所欠不過數千金只待放賬收抵以轉未完近有挾嫌小人因自欠數鉅竟妄誣本莊欠人至七八萬之多四處流言以圖傾敗但事憑實在究不知所欠何款係何莊號何竟不來催索茲值大局初定市情多故照此造謠圖害損人壞市實堪痛恨一俟查有主名定當稟控究辦特此預白

豫豐泰具 B811

遺失莊票

本月十二日遺失承裕莊一萬八千六百七十四號八百兩十一日期票一紙業經稟新署存案外已向該莊說明止付乞各商號切勿收用此佈

松軍兵站長施企仲白 B82

中華民國大同公濟總會廣告

本會係由辛丑襄陝潼尚字革命團發起專以融洽同胞匡扶共和爲宗旨現已組織寔行暫在上海英大馬路四十二號爲總機關處願我同胞四方惠臨本會襄贊義舉幸甚盼甚特告

臨時支部 鎭江 蘇州 揚州 B773

開辦助餉獎勵券預告

中華民國光復軍總司令兼吳淞軍政分府 李

爲佈告事照得我民軍自武漢起義以來一戰而定東南再舉而響北伐運兵轉餉需欵浩繁雖承諸同胞熱心愛國踴躍輸將仍恐來日方長難乎爲繼本總司令爰至再至三不能不綢繆未雨以冀接濟源源乃不得已發行獎勵券名曰中華國民助餉獎勵券存助餉者出其餘貲得之則可博鉅萬之獎金失之亦功歸於寔際無論得失均可盡其天職償其本願凡售買此券者須知此券係專爲獎勵助餉而設迥與從前彩票性質不同想諸同胞當能深諒苦衷共襄義舉也除照會江蘇暨上海及各省都督通告所屬一體保護外爲此佈告咸使知之如有欲助餉得獎者請逕到閘北公益里籌辦助餉處或各代理分處接洽均可特此謹告 B730

陳少卿戶浙路股票被刦廣告

優先股二股每股一百元三千九百號一紙三千九百零八號一紙息摺二扣路整股收據一紙計洋一千二百元之字一萬三千三百三十三號又陳壽戶地字二股一萬一千七百八十九號一萬一千七百九十號計兩紙十月廿七夜被刦已經函致浙路公司註失作廢特此廣告

雙林陳少卿廣告 B808

陳少卿戶及陳仲梅戶華安公司人壽保險單被刦廣告

陳少卿戶保險十年計元一千五百兩第一千零六十一號保單一紙陳仲梅戶保險十五年計元一千五百兩第一千零六十三號保單一紙自丁未年起繳過元五期十月二十七夜被刦已經函致華安公司註失作廢特此廣告

雙林陳少卿廣告 B807

盜火皆安 銀箱 價廉物美

頭等保險銀箱鋼櫃拷比天秤各樣手提大小俱全

新到特別玲瓏各色異樣全備

亨達銀箱行

上海棋盤街金隆里口第五百三十五六號門牌 B 46

(廣東彭壽堂聲明假冒)

眞一分時止血 止痛玉樹神油

本堂秘製玉樹神油其奏效之神速無出其右專治頭痛牙痛腹痛腰痛心胃氣痛風濕骨節諸般酸痛立見奇功而治水火燙油湯傷刀槍跌打損傷一切瘡毒外症尤有藥到病除起死回生之功每晨搽服少許能免疫痧喉症瘧疾傷寒及乘船嘔吐不服水土諸患治愈疑難怪症所以萬計衛生者預備一瓶勝延良醫家近有奸人用薄荷樟腦充此等油冒到處假售然僞油色淡性烈不能內服眞油性和易服色黃而香較之自分眞僞大瓶一元每打十二瓶十元小瓶五角每打五元 B 619

上海拋球場南首河南路三層樓七號洋房廣東彭壽堂啓

(冬令補品)

本公司現設珊家閣八十三號大洋房所製燕窩糖精大盒五元小二元五角牛髓粉每打十元每聽一元效驗之速遠近爭購茲由四馬路春風得意樓賬房分售閱者鑒之

華興燕窩公司謹白 5774

感謝懷德堂淋濁靈藥

名不虛傳○的係名醫

余患淋濁之症已二月有餘受累不堪小便時痛如刀割紅腫欲破苦不勝言請醫診治無效購各藥房之丸丹服之反出血淋重症心中十分憂悶○蒙友指示六馬路中市制陽萬年樓西面和油酒店隔壁懷德堂王雨香先生醫治即服先生朱黃止痛止淋

治白濁血淋刺痛當日立止

丸每盒一元最奇者服丸三點鐘後其血淋立止其痛亦瘥接服先生珠珀白濁立止丸其症即安然全愈蓋懷德堂之醫藥乃上海眞第一靈效也該堂花柳掃毒珠黃丸○小便腫爛生肌丹每盒一元

後馬路興仁里錢業張竹生誌謝

B5602

潤肺化痰之第一品

助肺呼吸香膠

語云有病則憂無病則喜固矣八不可以有病也今是値冬季天氣漸寒有患肺病者及遠年哮喘痰鳴喉管嗆之不出咽之不下欲行而氣急欲言而語塞則吟呻床褥徒呼奈何者不乏人矣本藥房自西國運有助肺艮材和勻呼吸要品製成此膠其功效之偉大早已風行海內凡肺部瘻弱者輕則傷風痰多重則哮喘氣急一經嘗服則讓痰立化呼吸縈通胃口漸闢精神亦于是振作矣徇不愧為肺部之大將也︵服法另詳仿單

價目 大箱四元 小箱二元 每打 四十元 二十元

託局函購原班回件諸公光顧請認明全球老牌商標每箱附有值洋一角之新認眞券一張方為的眞

總發行所 上海四馬路五洲大藥房及各埠大藥房均有經售

5640

上海珊家園八十三號門牌京都同德堂廿四種藥酒

海狗腎多子酒 大瓶四元 小瓶二元
五鞭壯陽藥酒 大瓶一元 小瓶半元
人參赤脚大仙 大瓶一元 小瓶半元
調經止帶止痛 大瓶一元 小瓶半元
周公延齡百歲 大瓶一元 小瓶半元
御方生生酒 大瓶八角 小瓶四角
八參鹿茸種子 大瓶一元 小瓶半元
八參虎骨長生 大瓶一元 小瓶半元
貢品花露安神 大瓶四角 小瓶二角
史國公酒 一元四瓶
茵陳合歡酒 每二角
西洋參補身酒 二角
瀉丁性酒 每兩一角
五加皮酒 每二角半
虎骨木瓜酒 每斤二角

B5740

牛皮商鑒

生牛皮一項最易虫蛀往往運至外洋已成廢物致生枝節本藥房精製生牛皮辟虫藥經驗三十餘年奇效卓著誠為此項出口貿易必需之品且售價極廉請君一試便知言之不誣也 上海大馬路三十七號 德商科發藥房啓

C15

上海自來火公司廣告

南京路朝東江西路與四川路之中晚間行人皆為上海高壓力煤汽燈之樣子房所照耀此燈較之南京路各燈為最亮有一盞為二千枝洋燭力之燈窗上之四盞其力每盞與五百枝洋燭相等

在樣子房內東首有六盞三百枝洋燭力之燈全間皆為照耀現悉自來火公司不日即欲設燈於各處

此燈之價又廉於低壓力之自來火燈及平常各燈以其亮光艷麗穩當皆較別為勝云

欲知詳細者請至西藏路五號或至南京路二十四號樣子房可也

C1

英商巴勒火險公司

本行經理北英商火險公司資本銀四千餘萬兩在中開設最先迄今已數十餘年專保房產貨物棧廠一切火險遇有不測無不立即照賠保價格外公道如蒙紳商賜顧請至五馬路口第二號門牌本公司賬房面議自當悉心照辦以︵惠顧之副意此佈

C19

立止白濁丸（一瓶全愈）

本窩秘傳眞方不惜工料精製丸散耑治三淋五濁等症立服見效每瓶五角十寶搽瘡散每瓶五角另售散

花柳解毒[illegible]

每瓶一元婦科白帶丸每瓶四角

上海二馬路畫錦里口廣東仙壽窩啓

B5663

德大外國木器五金洋布分號

本號自運外洋特別頭等傢伙俱係上等花旗木油木車邊破光厚玻璃製造者新式房間大菜間書樓間穿堂間等均是玲瓏巧妙每堂一色之貨包用包換以及雙單銅鐵床椅子等件均製特等花機錦織絨英皮製成者新式火爐鏡鮮明織絨地毯樓毯茶儿毯扶梯毯大小各色金邊火爐邊及頭等大小火爐煤鉗煤筒一應齊備另有大號中號高林馬車東洋車頭號象皮以及馬車傢俱新式馬車燈頭號銀箱俱是出等耐久之貨尚有吃食等項腳踏占織絨織花等四季窗簾門簾應用特等之貨大菜式鍍銀及紋銀刀叉磁器洋式盆盞等類送禮特品幷銀器獨大號新式風琴德國留聲唱戲器飛輪新式男女腳踏車幷法國藕式汽車新式電燈自來火銅匣燈特等外洋大小金邊名人畫鏡銀器國畫花草等尚有許多另星各貨不及細述容後再行登告今擇於本月廿六日開張特別放盤二禮拜如蒙紳商學界閨閣名媛賜顧者無不格外克已也另有全房間傢伙出租價亦公道

開設東號在北京路三百零六至三百零七號西號四百六十三至四百六十四號白克路龍飛後二百零四號

B4519

告白

啓者本館並分棧杭州淸河坊蘇州閶門中市各貨俱由上海老店寄去發售如欲賣俱現銀交易並無賒欠分號司事人亦無担保之權倘有與八賒借及冒認錢銀貨物一切來往等情惟經手是問一概與分號無涉特此聲明

廣東上海鹿芝館老店啓

B7745

聘請寫字

本行欲聘請寫字一位赴哈爾濱當寫其人須精通英華文字及能善打字者工價從優如有願就請至本行接洽可也

二馬路祥茂洋行告白

B7683

彙司公司

始創光緒元年即英一千八百七十五年

上等各色冬貨 價目格外克已

絨手套絨毛衫
絨衛生衫褲絨
圍巾絨煖帽絨
煖鞋野鴨絨被
絨單

以及剪髮機器剃刀手梳皮夾頭髮刷木梳皮包提頭箱旅行皮箱氣梳熱水瓶一應俱全現錢交易九五扣特此佈告

南京路江西路彙司公司白

5603

老太古公司

倫敦崙孖西火險公司
柯里仁火險公司
叭喇定火險公司
雙哈其火險司勞公司

家定火險公司

啓者本行經理以上五保險公司事務現可代客保廠屋機房及各屋內所有衣服生財貨物等保費格外公道本行更設經理處在甯波鎮江蕪湖九江漢口宜昌蘇州杭州沙市烟台天津牛莊等處貴客欲保請駕臨面議可也特此佈聞

4

辛亥十一月十四日出版共三張

申報第三張

西歷千九百十二年正月二號禮拜二

改良生髮膠 出色頭髮

髮爲血餘血枯髮落本主人由化學發明一種生髮膠以活血生髮諸藥化煉成膠香而滑潤而滑融流血液係生髮之第一妙品專治病後陰虛脫髮等患男女均可照仿單用能使禿髮重生或髮黃髮枯久搽能烏黑滑亮如剪髮之後常刷能使柔軟光潤由本醫室一家發行以來治好已指不勝計各省大藥房均有分售每瓶大洋五角每料六瓶洋二元五角如無效驗包可退還

總發行開設上海山西路即盆湯衖大街集益里二衖對門八壽醫藥室主人製

B:769

古今第一婦科續嗣容易降生丹

京都天寶齋○婦科種子仙丹○服後受胎極速○如不信者有法可試素未生養之鷄餇以此丹半月後蛋自生矣虛言欺人罪我惟天

夫婦人固無不育之理不育者即有病也然病多起於月經月經不調則非受孕之兆氣血不知必致經失常諸恙所以漸生也續嗣勢所必難也凡經水不調前後無常或腹痛塊積或崩血過多或傷於七情致鬱情志或感及風寒致損營衛或體虛盜汗不止或血枯面黃肌瘦及白帶淋漓胸腹脹悶五臟虛損子宮寒冷動積即鴻受而復出等症此皆體虛血虧所致故種子之難所由來也此丹係葉眞人所傳能調和婦人衝上之血平定肝鬱之氣去瘀生新開鬱解悶暖宮止滯聚精旺血固本調經有却病壯體之功凡婦人望子者苟能連服一月中途不間斷無不應手而得素未生育之婦服後一舉成孕晚年經斷血枯常服且能育子既孕服此產必雙胎眞婦科聖藥種子仙丹也每料一斤價洋八元半料四元起碼二元閨女孀婦服此恐產無父歟骨之子切忌切忌幸勿輕視

另有參茸海狗腎扶陽種子衍慶丸專治男子陽萎精衰服後郎奏奇功雙料每兩二元單料每兩一元(眞烏骨鷄白鳳丸每洋五粒 遠埠函購須託郵政局最妥信局屢次作弊上海二路中市西鼎新里石庫門內交易京都天寶齋啓

B:610

工廠電燈

目下各著名製造家及工廠經理等皆以電燈之用於各工廠爲最合宜

電燈之妙處在不使空氣混濁故室中常覺空氣清爽爲他項燈光所不能及務祈各廠注意是幸

欲知一切詳細者請駕臨英大馬路四百七十二號本處樣子房面談可也 德律風二千六百六十一號

共租界工部局電氣處啓

本報印字機純用電機轉動

專治小腸氣立刻見功

廣東彭壽堂神藥到申○立止牙痛斷根藥每瓶四角不論風痛火痛虫痛濕痛及吸烟人牙疳等痛一即止且能斷根

小腸疝氣之症治藥紛紛如欲立刻見効實難其選惟本堂所製小腸疝氣膏藥力大效速與衆不同專治七種疝氣無論陰囊腫脹陰核偏墜諸醫束手苦痛難忍即將此膏貼於膀胱之處陰囊立刻束小其患若失氣鳴脹消步履如飛雖數十年老症無不藥到病除屢試屢驗百發百中誠治疝之絕世妙藥也每張一元如內服神效疝氣丸可將膀胱寒濕之氣一掃而空愈後保不再發一試便知每盒一元中盒二元大盒四元賜顧者認明上海河南路三層樓七號洋房廣東彭壽堂交易室懸告示爲記托郵局匯銀函購外加寄費一成原局回件無悞遠方托友代購最妥

B:690

秘製 肝氣之愈將軍丹

此丹並治九種心胃氣痛服則立愈◎如吃過藥別不愈者請來一試方知實濟◎不效還洋◎以昭信實

肝氣之症婦女最多或因怒氣傷肝或內鬱不舒致肝木不從此觸怒即發甚至氣逆不順肝堅如鐵食不下咽寐不安席若不早治變爲頭眩耳鳴目赤胸痛脇脹嘔逆背呆陰縮筋骨疼痛等症且他年正氣一衰其發更甚每有因此殞命者古方有左金丸治法試之毫無效驗

今本藥房不惜苦心訪得御方名曰將軍丹無論男女新舊肝氣之症服後神效立見若係二三年新患之症二瓶即可全愈如其一二十年舊恙至多一料永遠斷根包不復發○試萬驗曾魅日見瘦從無復萌之人如此奇驗未敢秘藏特登報佈告俾患斯疾者皆得脫呻吟牀席之苦則幸甚矣○每瓶實洋一元每料六瓶洋五元遠埠信購郵局回件

上海三馬路西首小華園斜對面鼎豐里口鍊雲大藥房發售

56.8

復康烟膏號

本號向在漢鎮開設有年迄今二十餘載精製各種烟膏久已馳名各埠近因鄂省亂事避遷申江英租界二馬路望平街口朝西門面監製各色公煙物美價廉倘致諸君惠顧者小號格外克己務請認明招牌爲記如外埠函購者原班回件庶不蒙誤於十月初三日開市今將價目開列於下宿膏每洋二錢五分清膏每洋三錢陳膏每洋三錢五分公膏每洋四錢毫售起碼一兩加一秤

52.25

永年公司新法保壽出現

啓者本公司將發行新保單一種爲中國前此單未有名曰還費保壽單保後如遇不測除賠償保欵外並將所付之保費盡數歸還按此類保壽所別公司從未在中國發現然而利益甚厚人皆樂保欲知詳細請認明廣東路十號向經理烈士詢問可也 烈士啓

C5

眞人參鹿茸野术海狗腎補血生精如意丸

廣東彭壽堂眞正衞生秘寶○欲充腎氣欲廣嗣續欲強身體欲除百病但服此丸無不如願以償功力極大一補十年之功

服此丸立刻精神百倍腎氣充盈包能轉弱爲强夙疾盡除愈老愈健後嗣蕃盛況少年服之其精力陽氣之强壯不言可知倘能連服一料可保永無疾病增壽數紀尤妙在性極和平不燥不熱故常服最能豐滿肌膚光潤面目堅强筋骨烏黑鬚髮因其血肉之品無魁伐之弊尤爲陰虛陽虛氣虛血虛等體質咸宜此乃本堂濟世秘寶爲陽萎之劑之慈航絕非市上冒名仿售毫無實效者可比一試立分優劣每瓶雙料二元大瓶四元單料一元每雙料二十瓶三十六元單料減半另有人參茸芝尤海狗精壯陽種子如意酒大瓶四元小瓶二元雙料加倍取效更速○外貼腎煖種子膏藥尤妙每對二元四角○婦科調經種子夢熊丹統治婦人百病孕子最速每料八元眞正海狗腎每條十元眞正人參再造丸每粒一元參茸衞生丸婦科白鳳丸價同上廣東彭壽堂鋪外上海河南路拋球場南首七號洋房各埠郵購外加寄費一成

本草湯生截海狗腎爲助精補腎益氣聖藥能補一切虛損勞傷人所共知茲本堂取其精華配以滋補上藥爲丸功力更大凡年陽萎少年色慾以及吃烟人各種虛弱無子等症尤爲應效無比最奇者雖白髮老翁極斷損之身體一

690 B

自由談

徵文告白

海內文家如有以詩詞歌曲遺聞軼事以及游戲詼諧之作惠寄本館最爲歡迎卽請開明住址以便隨時通信惟原稿恕不奉還

游戲文章

改良半新戲劇 痴盧梭 （愛）

（鬚生扮盧梭上白）愛國心腸熱。憂時淚血乾。俺乃法國一個愛國之人盧梭是也。眼見得我國君驕臣貪。民不聊生。專制淫威。有同水火。但我國居歐洲列强之中。一經示弱。衰亡隨之。如今政府不事備敵。專務虐民。倘一旦外患驟至。國家立危。覆巢之下。豈有完卵。俺想到其間。憂心如焚。爲此不理家業。拋却妻孥。思得同志共相挽救。不料奔走幾年。知音不遇。捨身爲國。落魄堪憐。不得已傭書度日。思想起來。好不傷感人也。（唱）恨平生有志氣奈運未遇。似蛟龍困在那淺水當中。倘一日際會來風雷飛動。定把那涸轍魚扶上九重。（歎白）咳。（下）

（花旦扮瓦倫婦上引）隔江商女唱。一曲後庭花。（白）奴家瓦倫婦。乃法國瓦倫人氏。今年二十八歲。恨夫重利輕離。爲此反目另居。因見盧梭側帽偏衫。儀表不俗。數年相聚。遂結良緣。不料他近來無心風月。滿面愁容。連日通宵在書房咄咄。不知爲著甚事。你看夜已深了。還不到臥房中來。如此行爲。豈非辜負千金一刻麼。思想起來。好不惱恨人也。（唱）瓦倫婦坐繡房。長吁短歎。思想起人寂寞。好不傷心。你看那月已斜。東方將亮。恨盧梭還未來。進我香房。（白）夜深至此。他竟忘了睡覺。必定作有什麼勾當。待奴家前去竊窺。定有分曉。正是美色人間重。無情定有他。（下）（未完）

懸賞尋辮 （緬生）

某友行於路被人剪去髮辮。痛不欲生。余憐之。因爲代擬懸賞告白如左。

敬啓者。鄙人昨午由四馬路乘人力車至清完大藥房買物。不知何時遺失辮子一條。計長二尺六寸半。中有花白頭髮三百二十根。並無別毛夾雜。連有京式大辮線一根。如有人拾得者。望送至九馬路亡清里慶宅。當謝洋伍伯元。決不食言。

海外奇談 （頌斌）

僨戶滑稽

柏林哈德司路有一富翁。名華司登。年僅三旬。時爲病魔所累。擬行善事以求病愈。一日提出百萬金。散給貧民。並聚而詢之曰。汝等赤貧。此生不能償還。必期來生。試各言來生如何償還之法。一小僨戶先曰。我願來生變馬。爲主人拖車。華司登點頭嘉許。又有一較大之僨戶曰。我願來生變狗。爲主人日夜守門。又一更大之僨戶曰。我願來生變牛。代主人出力耕田。華司登均點頭贊其誠。最後一借債最多之人曰。我願來生爲主人之父。華司登聞之大怒曰。汝欠我銀。既不償還。反出言侮余。是何理耶。正欲取棍擊之。僨戶急辨曰。主人毋怒。請言其理。我所欠之債甚多。非變牛變狗變馬所能抵。故必來生爲主人之父。畢生勞苦。不顧身命。積成偌大之田房家產。自已毫不享用。盡數傳與主人。豈不甚善耶。華司登乃悟。

尊聞閣詞選

和王彥卿弔戰場原韻 （鐵耕）

鐵雨金風激鼓鼙。白門渺渺望中迷。棋爭黑白楸枰刲。鴻戰玄黃野草淒。萁燐空凝三載血。函關難恃一丸泥。東南戰局誰收拾。怕聽宵深怪鳥啼。

和王彥卿北伐軍行原韻

東亞幻風雲。時勢方蒿目。大澤蟄龍飛。中宵山鬼哭。壯哉北伐軍。應徵馳信宿。同仇修戈矛。世事如轉軸。咄嗟大廈傾。孰能支一木。緬想三百年。明社爲淸屋。曾歷幾滄桑。竟若俎上肉。楚歌四面來。庫倫叛藩服。前途將倒戈。驅臣俱畏縮。宣字唱共和。戮力謀幸福。洗洗象胥年。漫把秦鹿逐。聯合軍成三。激勵師誓六。年壁佔東南。張敵已推扑。肯齊首鼠潛。津浦冰狐伏。多士奮鷹揚。會當露布讀。破釜僥重瞳。背鬼魑武穆。浩浩氣鼓喧。桓桓氣象肅。衝風冒嚴霜。走雪踏亂玉。蘊蓄自由魂。革命成種族。天壤有王郎。凱歌先獻馘。

冬至夜倚枕口占

又是天長節。今宵舊夢非。更闌鐙影澹。遠柝聲微微。世運方修剝。陽生乍轉機。閒吟欹枕處。葭琯正灰飛。

編輯餘談 （棖鈍）

或問梁靜珠捨身助餉善否。余曰。難得難得。

又問捨身券二萬張。每券售五元。未知購者多否。余曰。多多多。

又問購者之心理如何。余曰。難說難說。

又問開彩時若得彩者果爲疲癃殘疾之廢人。則梁亦屈身事之否。余曰。梁女固已犧牲終身幸福矣。言出如山。烏乎不從。

又問得彩者爲漢奸。則從之否。余曰。是更宜從之也。從之而手刃之。厥功偉焉。

又問得彩者爲奇臭極俗卑鄙慳吝之守錢虜。則如何。余曰。以梁女之才。出其牢籠手段。鞭策而左右之。盡以其私產助軍餉。不亦善哉。

新醜史 （琴川血俠）

虞山之側有寠人焉佚其名劉姓也少不務正業好局博輒盜親族物季父擯之出無所棲時溽暑裸體敝袴徒跣行歷一晝夜抵郡叩門謁鄉長某公公睨厚有長者風寓與數十載家足自給蓋前清督糧道署吏也劉至閽人拒不納哀再三方入白某公以鄉戚故深憐之爲之易服擢髮以門下士禮之嗣凡公牘往返歲漕航海時時使劉侍己側令孜習劉對人常訴某公恩淚且隨聲下人以語公公曰孺子可教益遇之厚數年公老而病兩子又少而儇劉遂乘間竊其柄復以工媚得清糧使歡啓事在諸吏前會某公死劉益無顧忌利某子懦弱以某之嗣告官官遂命劉代爲吏由是恣睢益甚壟斷把持日朘削民脂逢合糧使意以固寵諸吏懾摯敢怒而不言暮夜苞苴非劉莫得入以故人亦爭餽以金越二十年家巨富某公二子日益貧迭乞貸於劉劉不應某年夏某子跣足托缽登劉門一如劉前狀劉大惡之乞姻家發一書致清令罪其詐擾而重笞之鄉人咸不平無如何也今年夏劉饗客罷攖腹疾弗能起白日見某公爲厲呼饒命家人集視又不語人出則又張目四覷狂呼曰我負某公我負某公不數日死

嘖費心思

俗語對 （虞哲夫）

靠天吃飯 坐地分贓 生就皮毛長就骨
千靠菩薩萬靠天 巧媳難羹無米粥
老夫不是省油燈 口是個蜜罐心是個辣串
肩不能擔石手不能提籃 借花獻佛
減口齋僧 家有三桌賭賽過做知府
飯後一袋煙有如活神仙 酒肉朋友 柴米夫妻 風流才子 道學先生 有田有地 無法無天 望天討價 着地還錢
看看看 來來來 打花鼓 逾木鑼

舊紙簏 （醉墨）

聯語滑稽

某寒士窶且貧元旦門前貼桃符一聯云急急忙忙一腳踢出窮鬼去歡歡喜喜雙手捧進財神來可謂爽快之極

滿清湘陰郭筠生主講某書院以孟子曰萬物皆備於我矣命題以我字當圈孟子說通場無一人能作者人故嘲之以聯云萬物皆備孟夫子一竅不通郭先生又有聯云岑毓英出乎其類拔乎其萃不容於堯舜之世郭嵩燾（筠生名）未能事人焉能事鬼何必去父母之邦蓋郭參岑摺內有岑某自以爲出乎其類云云旋郭奉命出洋人故作是聯以譏之此種聯語堪與楊三已死無蘇丑李二先生是漢奸一聯先後傳誦也

相傳某知府蓄一婢欲列諸金釵之數而婢卒不允知府因謂之曰我有一聯汝能立對則不吝爲汝覓如意郎也婢請上聯太守曰小婢何知自負紅顏違我命婢略一思索即應聲曰大人容稟須防綠頂戴若頭太守笑謝之即爲遣嫁云

葉薛二生相友善訂爲車笠之盟已而葉貴薛則頻年落拓因往依之葉無他語但書一聯使屬曰南方地暖難容雪薛知其意曰南難二字在雙聲之列某之譾陋有對亦不能江首已揮衣還去後葉以貪婪削職薛則督學山東葉典質成行乞其援手翌日薛睨金一繈中藏寸紙有七字曰北地風高不用樓以一聯而成怨敵何苦何苦

開篇曲 （桂鴻）

伍子胥

久仰英雄伍大夫父兄誅戮却無辜昭關欲出終無計畫影圖形奈若何畢竟上蒼憐孝意頓然霜雪上頭顱江濤滾滾風波惡漁父扁舟一棹過七星寶劍謝漁夫形單影隻凄涼甚乞食吹簫慷慨歌闔閭謀奪王僚位曾請專諸入太湖進魚羹三寸魚腸劍如此功勛不可多每嘆父兄仇未報更求孫武握兵符五戰英雄入郢都鞭尸三百仇方雪申包胥無意遇當塗吳王不受忠臣諫搔首常愁越滅吳出使齊邦先寄子只愁完卵覆巢無賜來屬鏤方知死黃池霸業究如何勾踐臥薪嘗胆恨聘陳英處女教工夫設計滅吳文種計功成恨不泛烟波同作長江五百浪忠魂千古不消磨空留遺跡滿姑蘇

小說

俠情小說 劍光寒 （九） （賡夔）

少年驚醒迴顧則見懷霜方執昆吾劍舞亭東月光下素衣翩躚寒風飄拂俄而劍光愈白忽易其處長裙蛻脫於地而亭西劍光又已迭躍揮霍風鳴電激或橫若掣帛或旋若欻火梅花片片繞亭而飛亭內四人亦衣裙飛舞冷氣森森貶肌骨少年快極連盡三巨觥涼激肺腑又取雪梨大嚼令體融然若化爲水塵間世未嘗經此清涼爽快也

劃然一聲劍光驟斂少年腰間忽覺微觸則劍已入鞘懷霜含笑坐故處碧兒以長裙進懷霜徐起束之少年稱佩不止飲冰曰君勿獎此一人敵不足貴君未見霜姊飛丸也懷霜亟止之曰勿絮絮飛丸又何奇者人家心中莫笑班門弄斧也少年亟稱不敢并自道劍術疎願留而受業於門

三人大笑可人曰謙謙君子何耐久餓碧兒可進餐矣碧兒俯首含笑去少年暗想所謂餐者不知又作何狀

須臾碧兒托熊燔一大盤來味極香美四人恣意取啖碧兒立案旁食之談笑甚歡

月色斜西夜已逾午可人曰今夜且休明日偕君周遊全島也少年歡謝碧兒收食具去四人亦遂出冷泉亭緩步向南行歷房廊十餘處入一曲院屋小而精陳設古雅偏東一室石牀瑩潔衾褥已設三人道安置聯袂徑去

少年此日爲生平第一愉快自骸舒放既睡便酣一覺醒來日色已窺窗櫺適碧兒捧盆水至少年便起盥漱畢碧兒又引少年至山南不遠洞門額曰晶泉少年入浴碧兒侍立門外閒摘芙蓉拋擲池中看游魚爭逐爲消遣也

更正 昨日小說末句吹髮欲豎誤爲欲髮欲豎特更正

空門子鑒承詢戲考因健兒君公事鞅掌無暇編輯容俟明春續登

喘嗽除根

咳嗽爲半虛半實之病藥對其症幾日可以除根若藥不對症徒用平氣化痰雖十年念年愈發愈重甚至喘不能臥嗽不能言終日痰聲如鋸形團如豚服遍各藥總不斷根惟此徐氏燕橘散的係靈胎公九製秘法善除喘嗽病根無論風寒酒濕肩勞陰虧以及久居寒濕地致嗽等症不拘如何深久四五服實可除根淺近者一二服立愈誠指南第一奇效之聖方也倘有一服即愈或有效驗不見者餘藥儘可退洋每元一匣兩瓶　上海英大馬路石路口公興里五百五十八號徐公館總發行所　分售處松江德豐銀樓大倉德泰義紙號上海英大馬路萬生銀樓　紹城利濟橋諸萱衙口衍和祥長生

B5?2?

英國通用電器有限公司廣告

英國總理處並工廠設倫敦暨英國各大名城

中國總理處設上海仁記路第七號門牌

分設香港天津等處

本公司因在華電器營業日益發達故特設總理處於上海以爲公司駐華代表專員備有電氣應用各件待售如下●金線燈●炭絲電燈●發電機●電氣運動機●各種粗細電線●花線●電扇●德律風●電鈴●開關機●積電池●電燈架罩●電氣熨斗●電壺●電鍋暨各種零碎電器

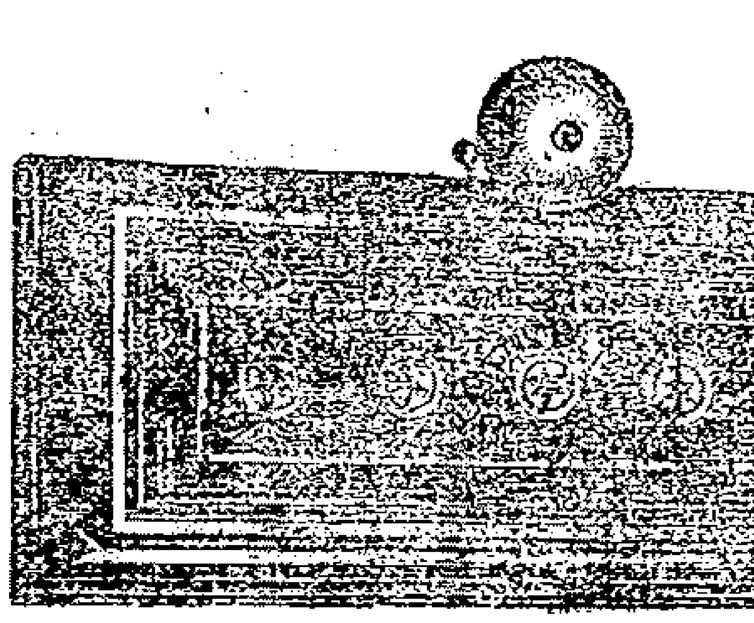

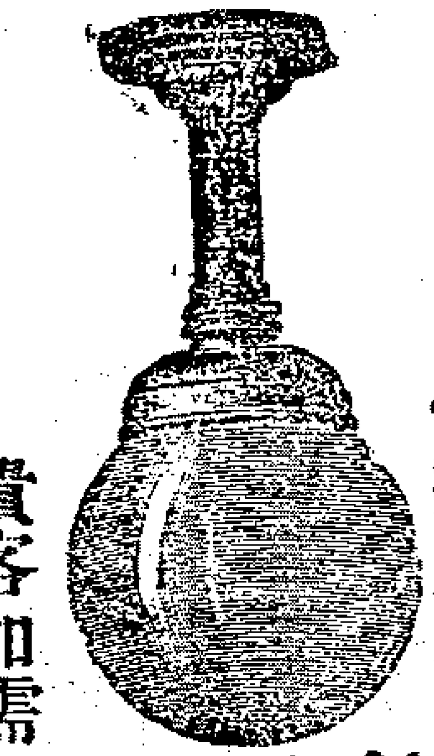

貴客如需仿他處裝設電燈本公司亟願核實估計以副●雅望倘蒙●顧●請●賁臨察閱一切並面向本公司華經理接洽可也　德律風第一千六百零八號

C6

秘製

墨魯窩兒

華譯鰲魚肝油精丸

墨魯窩兒者即華言鰲魚肝油精丸也此油之功用能治肺癆疾病吐血陰虛癆瘵諸疾咳嗽喘肺管發炎食不消瘦軟弱肌肉不生等症無論老幼服之均能立奏神效但其味腥厚胃弱之人亦不能下咽而况詐偽日多魚難辨別不但無益且有大害本藥房因特加考究以化學提取此油之精華製爲丸此丸之力實具二十五倍之功效凡平時服油一瓶者改服此丸不啻已服二十五瓶魚肝油矣價廉功倍莫過於此而且一瓶保存不論胃強弱之人皆可吞服以小孩兒之隨身皆可攜帶年老者以之補血生精孕婦以之固胎滋乳小兒隨意與食尤以補益無異易化病長乘病不生一切易婦服之開胃健脾身强力健服丸一個月能抵服油兩年之功真挽回造化培養後天之一大精劑也

服法每天服三次每次二丸

上海中西各藥房均有寄售

綠丘兒藥房謹啓

(Chinois-Shanghai)

京都天寶齋

八寶化毒丹　珠黃下疳散

珍珠琥珀　立止五淋白濁丸

夫淋濁一症因酒淫熱毒而成或花柳場中傳染以致小便刺痛溺管閉塞點滴不止步履艱難腫痛不堪大受其累服此丸立刻消腫利便止濁定痛消火化毒去濕輕者一瓶重者二瓶可能包痊不但病除而且壯身健體培元固精治淋濁之妙品也每盒洋一元八寶化毒丹每瓶二元珠黃下疳散每瓶七角專治男婦楊梅結毒瘡疹下疳等症每物腫爛服則立愈永無後患上洋二馬路中西鼎新里石庫門交易

B5613

永年人壽保險公司廣告

總公司創設上海廣東路十號

招足資本五十萬兩已收五萬兩

現存銀款(結至一千九百十一年三月卅一號)七百十四萬零三十八兩

承保平常壽險　孩童儲蓄險　學費險

以及還費壽險

據一保欵總數結至一千九百十一年三月三十一號逾銀三千萬兩

上年進款二百八十九萬六千五百五十四兩

總董白克爾　總經董郁賜　壽險計算員倪安　仝啓

C3

眼疾無憂

瞽目重明奇方

世人之有雙目猶天有日月也眼目有病則近不能鹽突遠不能瞭眺久而不治勢將淹爲瞽廢人矣本藥房竭數十年心血始得此中外奇方名曰光明眼藥能統治眼科七十二症縱使遠年不愈瞳人生翳白星白珠紅眼爛皮或痛如刀割或痛不可忍以及痘後日疾只須將此藥日點三次雖啓目亦能豁然開朗眞千古不傳之秘實也每瓶洋一元上海三馬路西市鼎豐里內鍊雲藥房

B5661

午浦路十四五號

寶亭英法番菜

本館開設數年齊蒙中外紳商惠顧公久已膾炙人口公司大菜每客五道加煮菓茶點取洋半元禮拜六日備用東洋炸蠣黃鮑魚湯如有宴會及開會請客即一二百客均可承辦價從廉預定勿悞電話三五三九

5446

精益眼鏡公司

上海英大馬路　泥城橋東便是

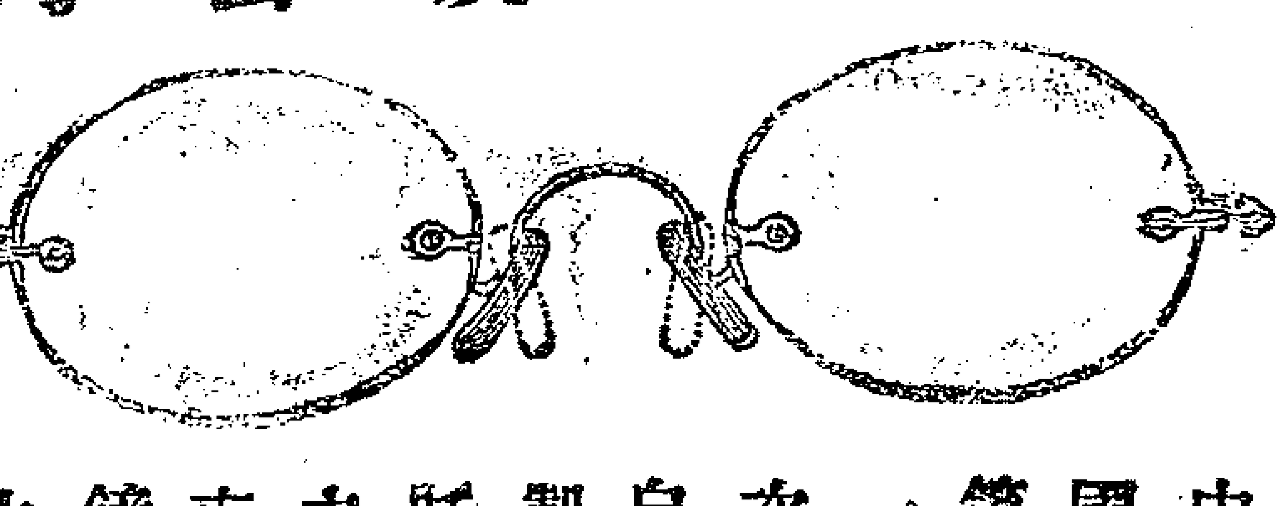

中國第一次自製託力克鏡片

眼鏡一項華人向無專家即有仿造亦非專門故每覺異常鈍拙且不能按照面哥之大小鼻準之高低爲之裝配合式故每有壓鼻扎耳及兩禮款斜遮礙眼毛諸病本公司同人於此研究有年特出心裁力除通病至於驗光製造裝配顏色邊脚本公司皆力求華美堅固合乎貴客心玨即以之與向來著名之外國貨相敲亦有過之無不及本公司創辦伊始力醫進步紳商軍政學工各界以及大家名媛幸垂賜顧無任歡迎

總理張士德　協理劉致祥　啓

5525

青州水門汀

青州水門汀有限公司所出之水門汀爲東方最上之品素爲香港政府所信用用以製造陰溝管避火磚避火泥及瓦片等物堅美無匹近者新牌疊出每易魚目混珠　貫商賜顧幸新認明牌號向圓明園路八號新旗昌洋行議價購辦欲知用法詳情者本行亦可奉告

新旗昌洋行謹啓

C2

高德洋行

上海英大馬路　三十六號便是

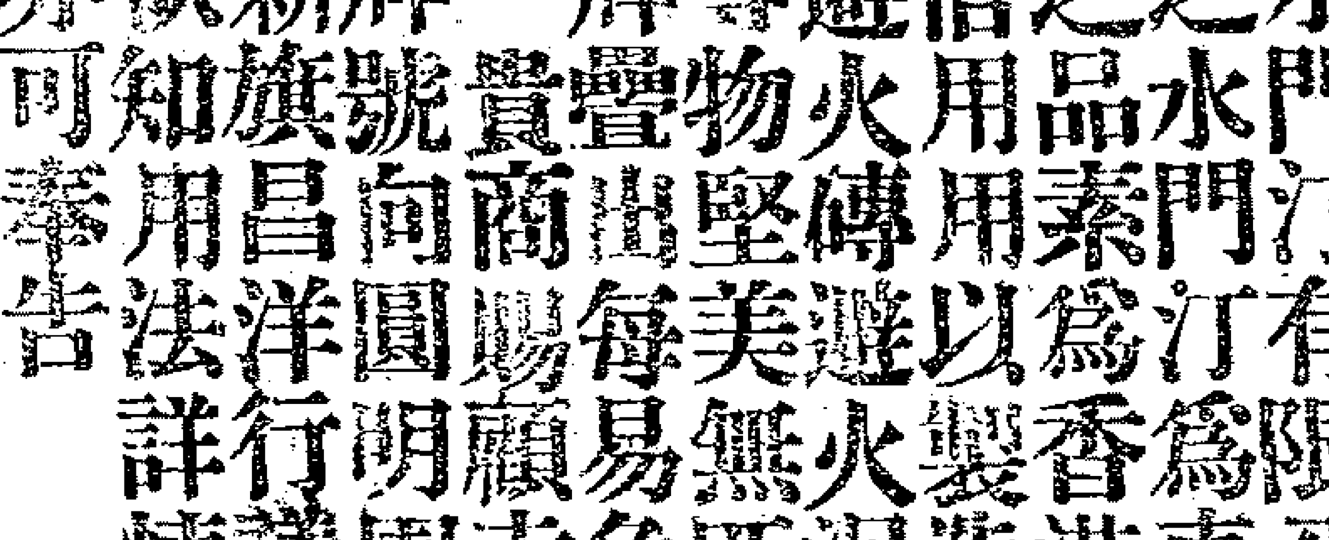

驗光者美國醫學博士費德吉

海上一隅眼鏡舖林立然大都首飾家或金匠所設者耳彼於光醫二門從未研究故所驗之光及所配之鏡洵可知矣本行醫生早年於光醫學校精究斯道十有餘年領得優等文憑故所配之鏡絲毫無悞且驗光治疾不取分文即所於之各式眼鏡框子晉美國最新式之眞品莫不適合貴客之用本行創製之吒力克鏡片均能製成各種顏色此佈

華經理周惠章啓

C4

廣東仙壽窩

補中之王

人參再造丸

此丸專治老少婦男氣血不和諸虛百損心腎不交遺精白帶兼治戒烟斷癮之後氣力不加精神不足飲食不舒本窩精工監製此丸有培養元神之力能補先後天之功價廉物美加欲衛生身體者實有再造壽每洋二粒()加料一粒上洋二馬路畫錦里口

B5662

立止白濁丸

每瓶三角雙料半元不效倍罰上洋二馬路畫錦里東首保太和啓

B5?5?

三日愈

癩疥瘡藥

每盒二角不效還洋上海英二馬路畫錦里保太和啓

B 1955